

Inquadramento territoriale - Infrastrutture per la mobilità

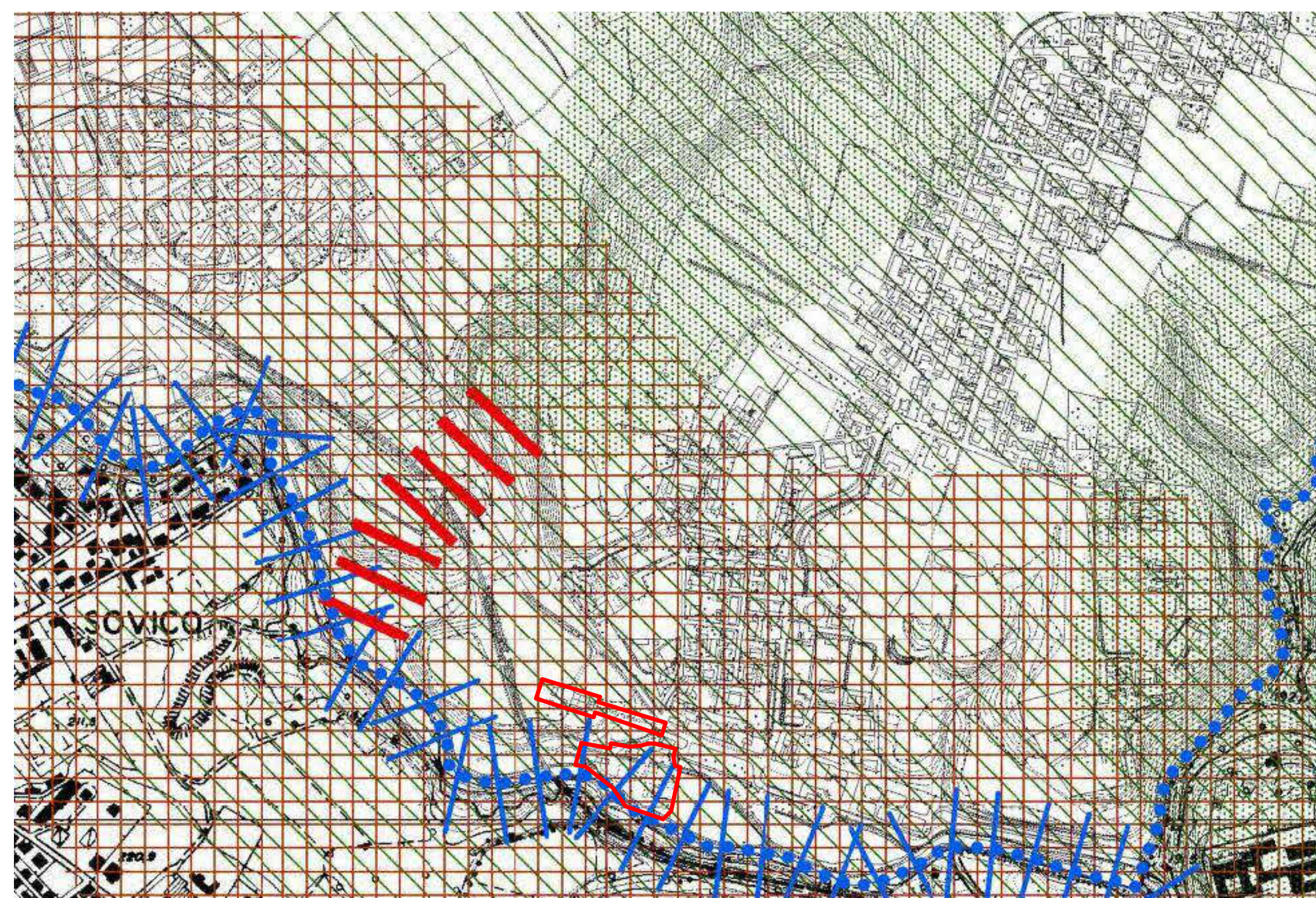

Inquadramento territoriale - Rete Ecologica

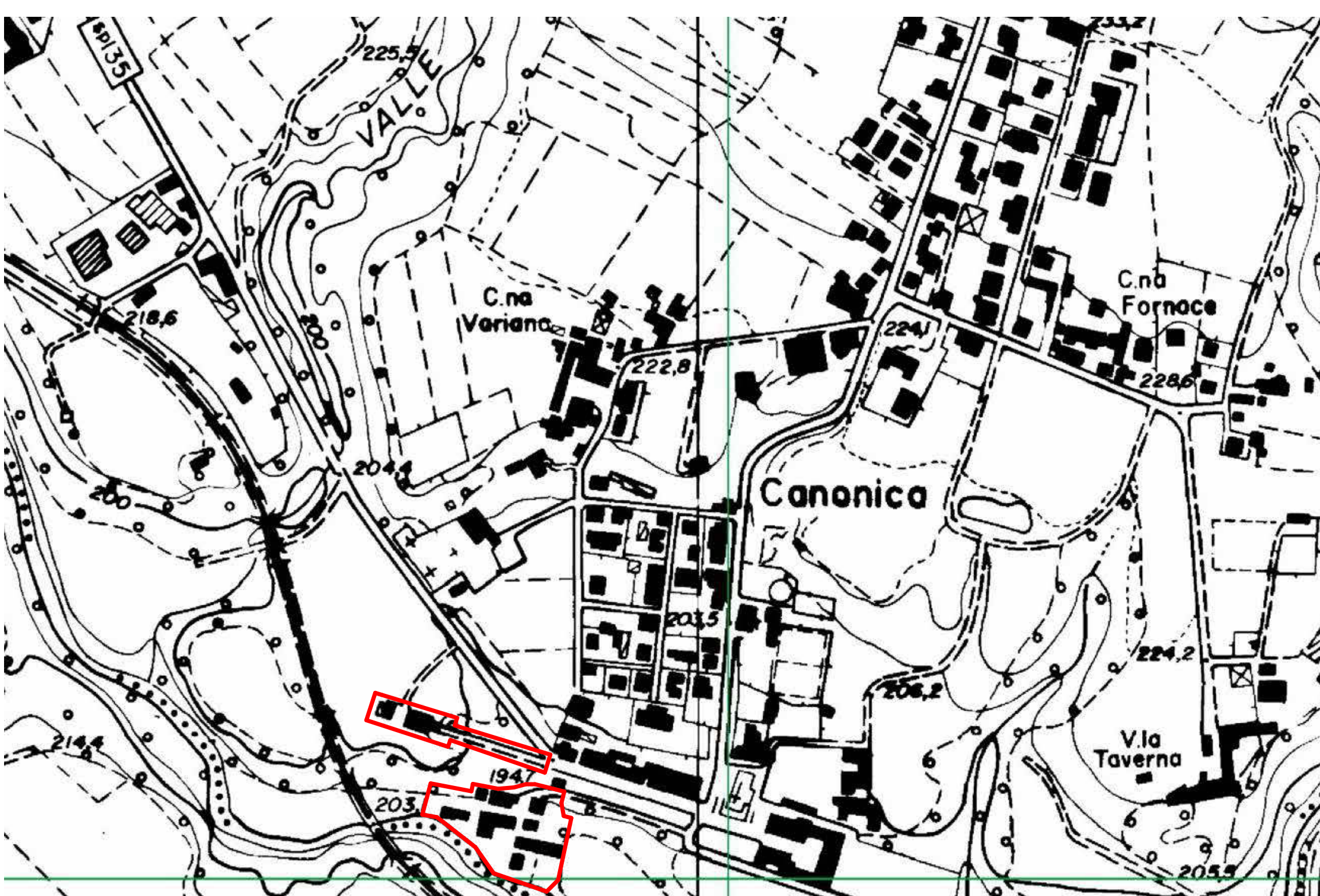
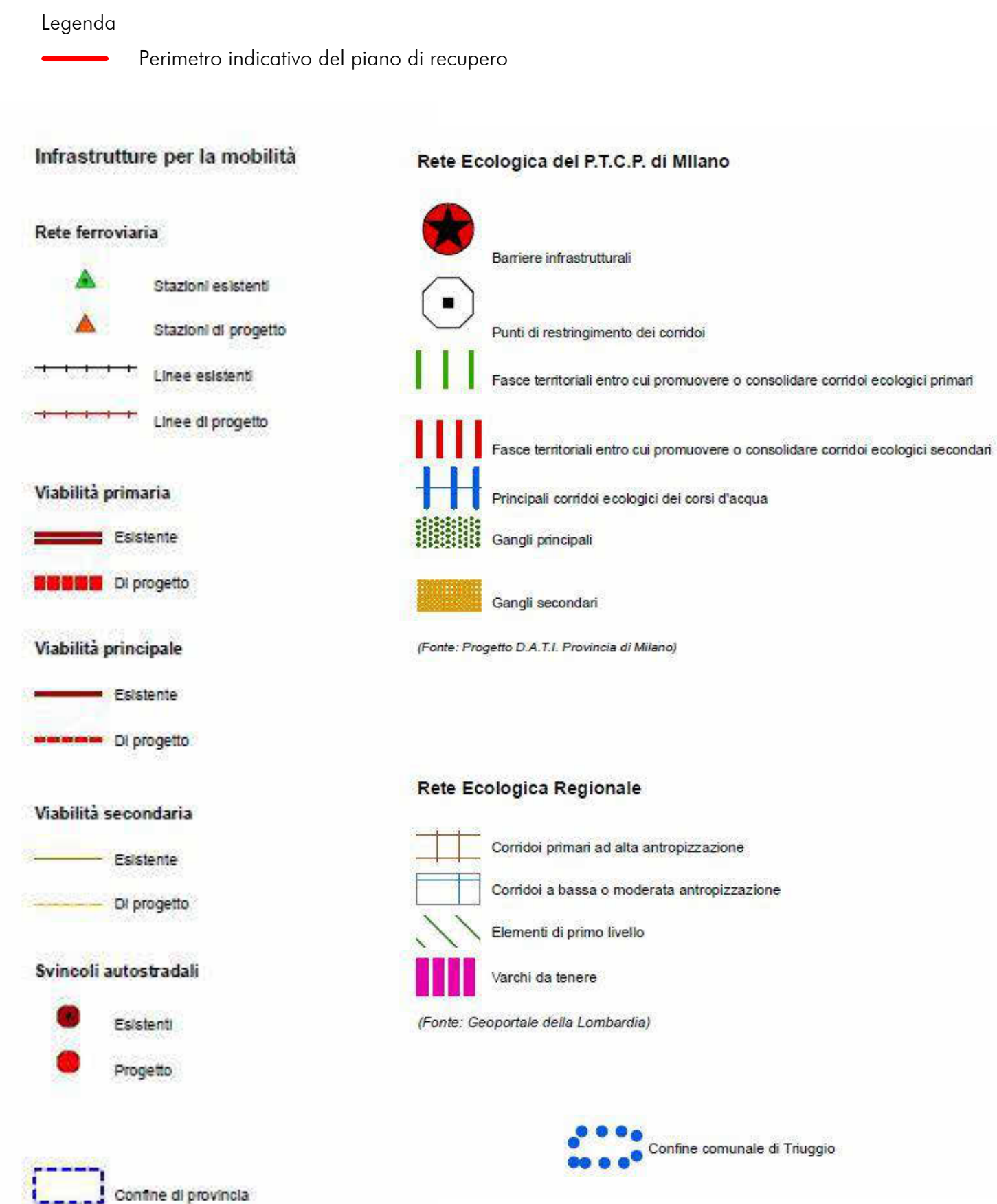

Area di trasformazione - Estratto CTR regionale



Area di trasformazione - Estratto Ortofotogrammetrico

**COMUNE DI TRUGGIO**  
Provincia di Monza e della Brianza  
Fraz. Canonica Lambro - Area C.ne Mulini e Chiesuola

PROPRIETARIO  
Maria Federica Gallarati Scotti  
Stefania Gallarati Scotti

OGGETTO  
PIANO DI RECUPERO IN VARIANTE

**ARCO**  
ARCHITETTURE COSTRUITE  
RENZO ASCARI GIUSEPPE TREMOLADA ARCHITETTI ASSOCIATI  
VIA PONTIDA, 72 20833 GIUSSANO (MB)  
TEL. 0362 354308 FAX. 0362 354708 E-MAIL: starco@tin.it

PROGETTISTA E D.L.  
ORDINE DEGLI ARCHITETTI,  
PIANIFICATORI, PAESAGGISTI E  
CONSERVATORI DELLA PROVINCIA  
DI MONZA E DELLA BRIANZA  
GIUSEPPE TREMOLADA  
ARCHITETTO  
214

IL COMMITTENTE

IMPRESA

rev.1-gen2020

DISEGNO Scala Data N° TAVOLA

**INQUADRAMENTO TERRITORIALE**  
SISTEMA INFRASTRUTTURALE, SISTEMA AMBIENTALE,  
ESTRATTO CTR REGIONALE - ORTOFOTO NOV. 2019

Progettista COORDINATORE PROGETTISTA	Autore REDAZIONE DISEGNO	1226 CODICE	FILE
---	-----------------------------	----------------	------

01

QUESTO DISEGNO NON PUO' ESSERE RIPRODOTTO SENZA PREVENTIVA AUTORIZZAZIONE