

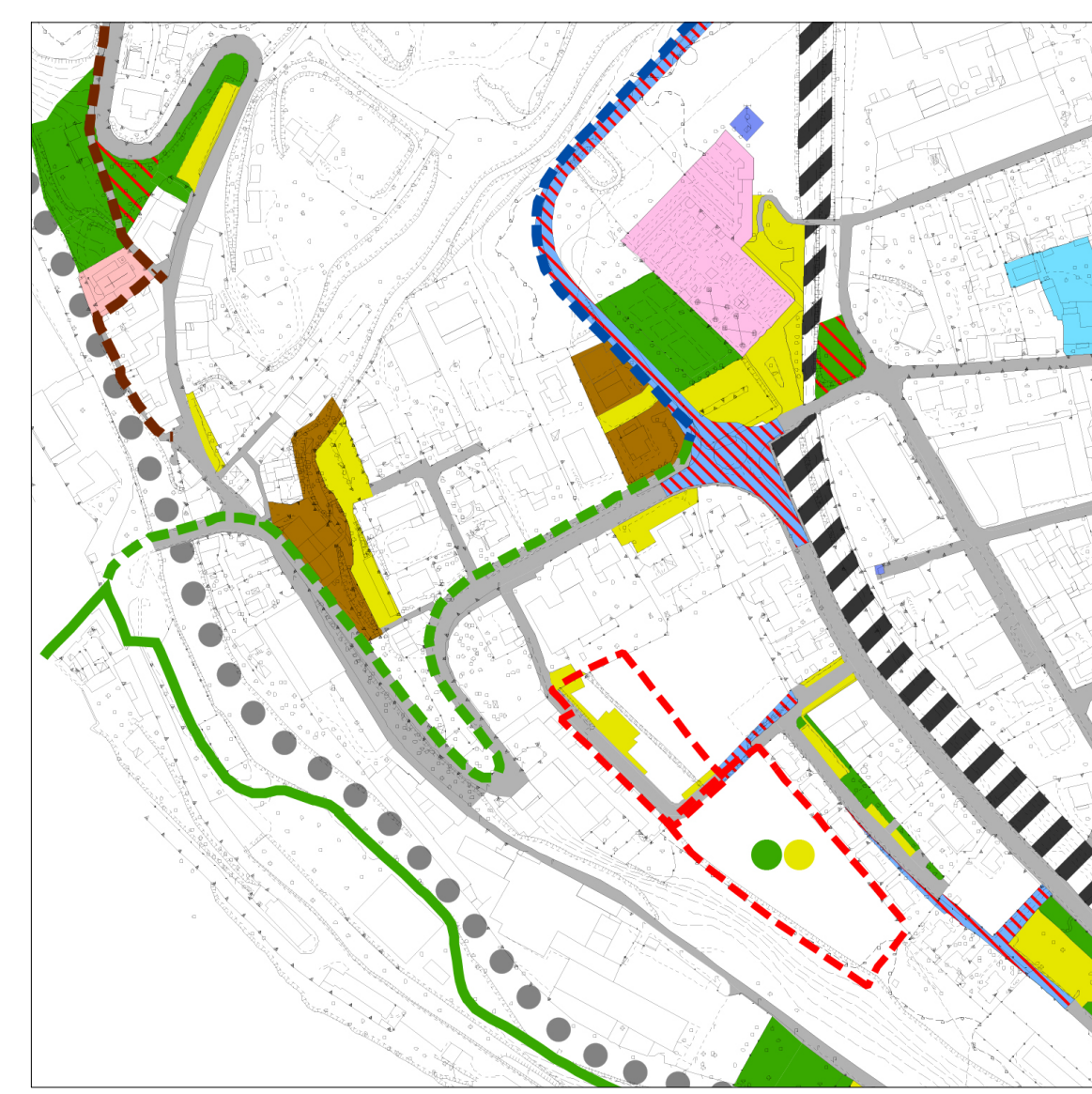

Estratto catastale

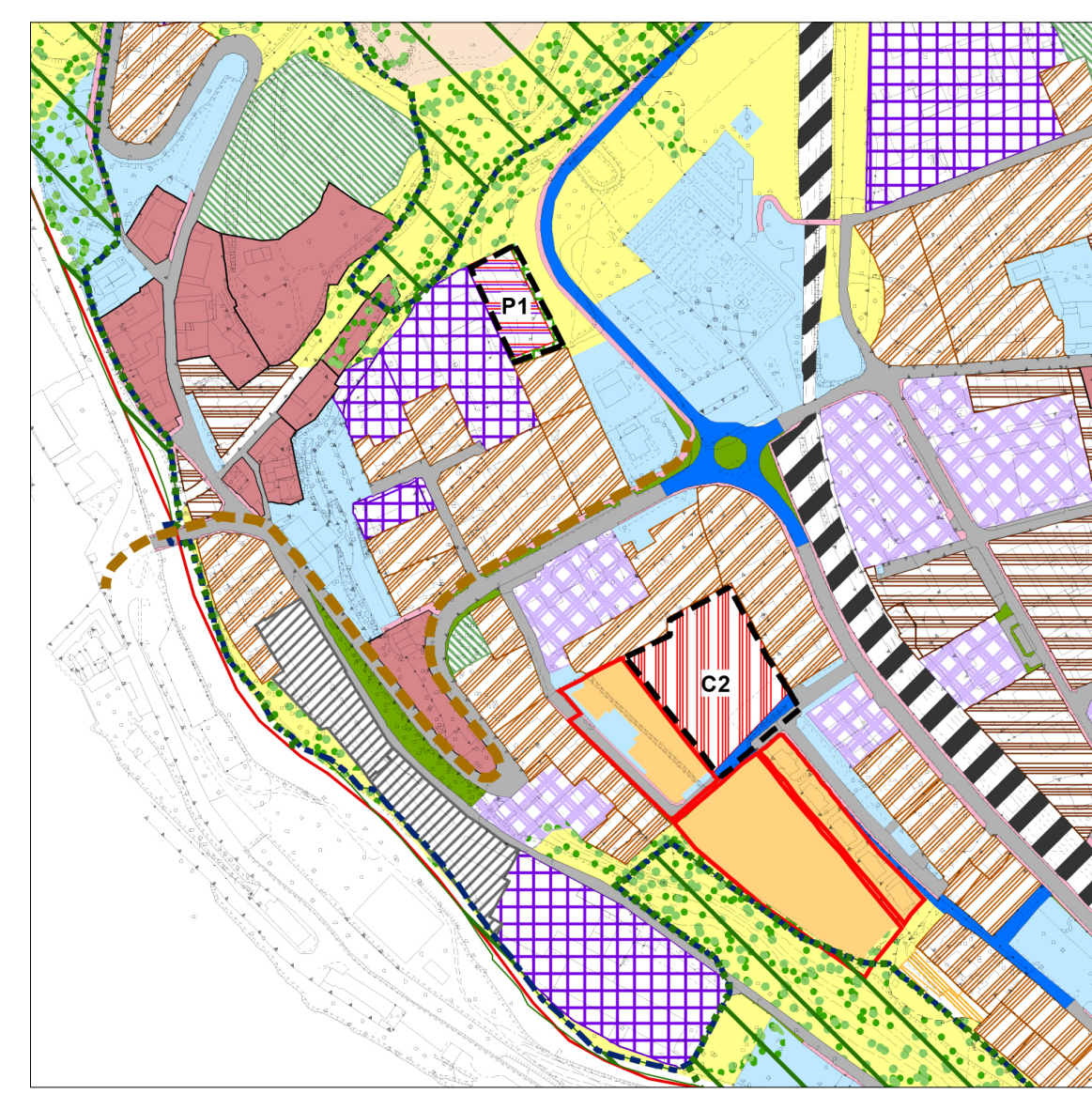

Piano dei Servizi



Ambiti e aree del territorio comunale

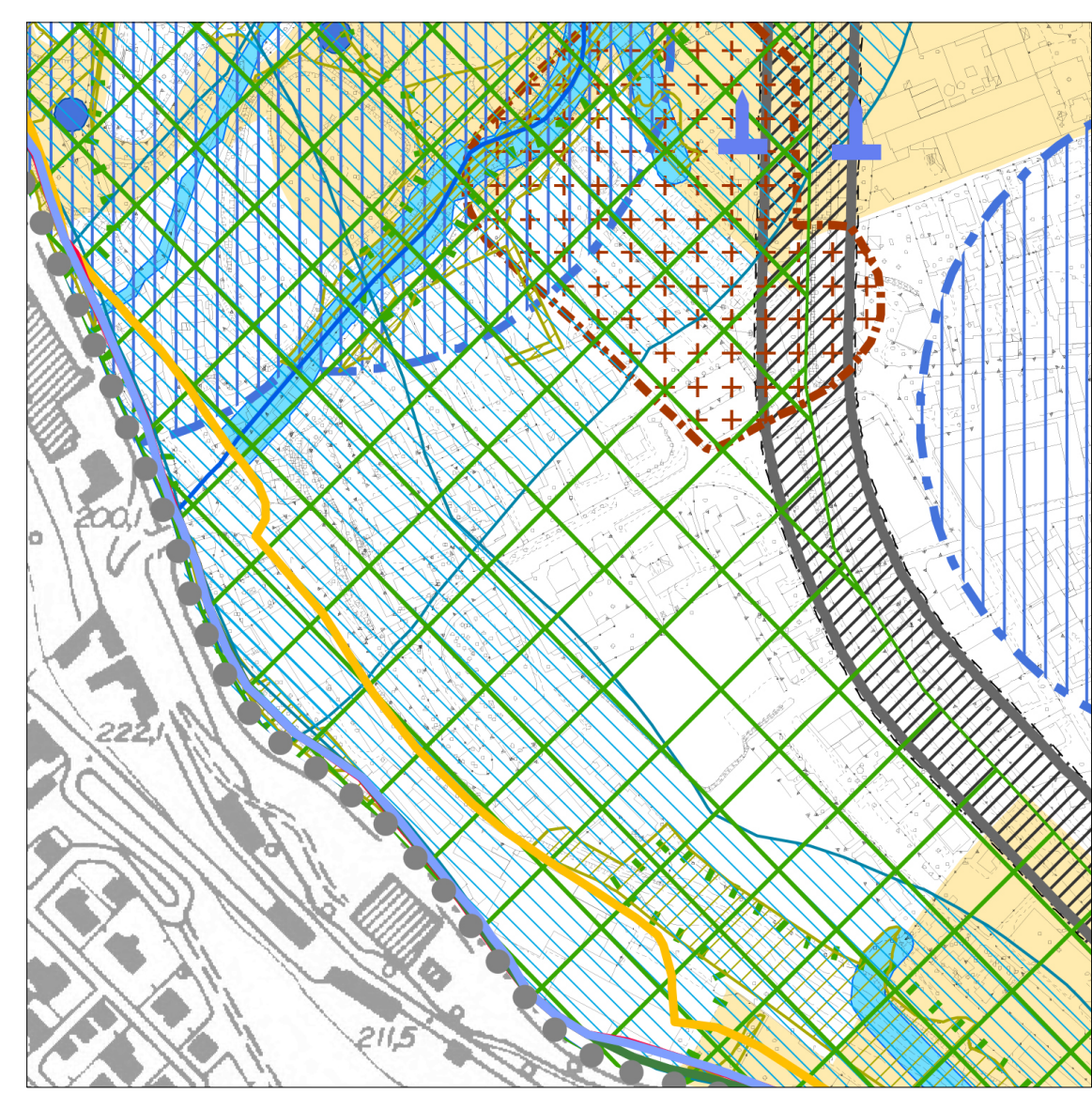

Vincoli all'uso del suolo

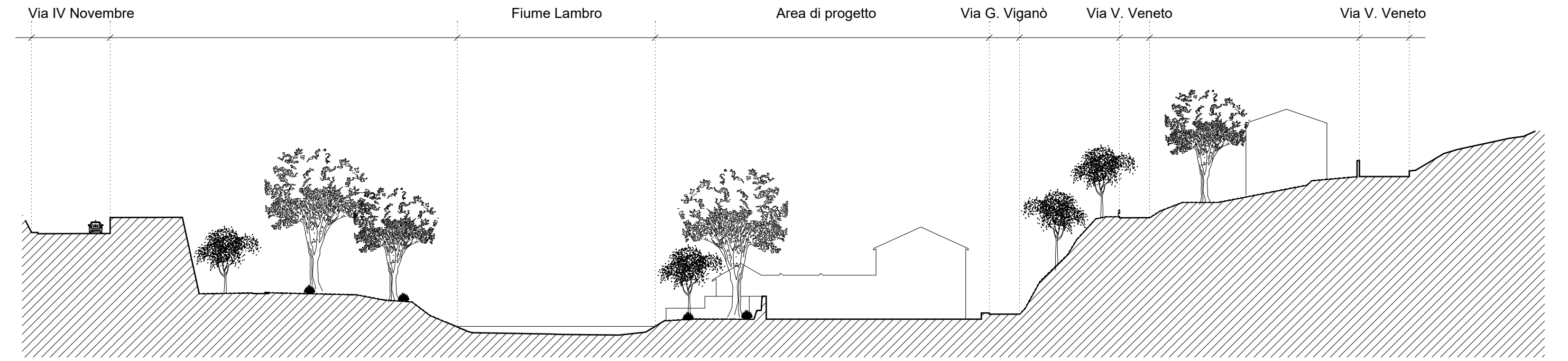

Sezione Urbana

Scala 1:500

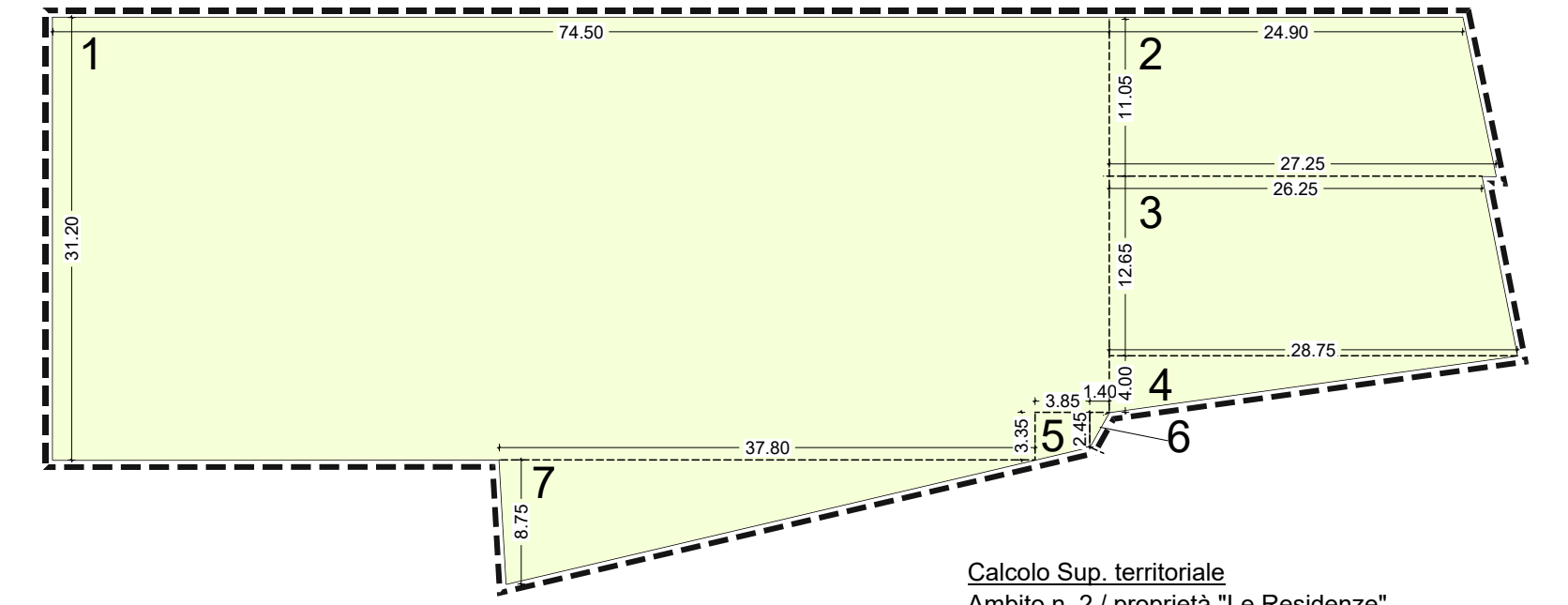

Calcolo Sup. territoriale
Ambito n. 2 / proprietà "Le Residenze"

1: 74,50 x 31,20 =	mq 2324,40
2: (24,00 + 37,20) x 11,05 / 2 =	mq 288,13
3: (26,25 + 28,75) x 12,65 / 2 =	mq 347,88
4: (25,75 + 4,50) / 2 =	mq 17,50
5: (2,45 + 3,35) x 3,85 / 2 =	mq 11,17
6: (1,40 + 2,40) / 2 =	mq 1,72
7: (37,80 x 6,75) / 2 =	mq 125,38
tot. area	mq 3196,18

- █ Limite fra fascia A e fascia B
- █ Limite fra fascia B e fascia C
- █ Limite esterno fascia C
- █ Corsi d'acqua pubblici e relative sponde
- █ Parco Naturale
- - - Perimetro Ambito n° 2
- █ Lotto di proprietà / Ambito di intervento (ST)
- Rispetto Piazzi (risparmiati) (D.P.R. 236/89)
- Rispetto 150 m corsi d'acqua pubblici (D. Lgs. 42/04 - art. 142 c)
- Boschi - P.T.C. Parco Valle Lambro (D. Lgs. 42/04 - art. 142 g)
- Salicete d'insieme (D. Lgs. 42/04 - art. 136)
- Rispetto cimiteriale

PROPRIETA': _____ PROGETTISTA: _____

Studio tecnico associato di ingegneria e architettura

Via San Gottardo, 91 - 20900 Monza (MB)
tel. : 039 / 3682949 - 039 / 3502992
fax : 039 / 3687897
e-mail: info@edistata.eu

ing. E. Selvagno - arch. G. Perri - geom. L. Ferrara
ing. E. Giannagna - geom. F. Ferrara - geom. A. Zamboni
ing. P. Cortisio - arch. S. Bianchi

PROPRIETA': Le Residenze s.r.l. - vicolo Bellani, 1 - 20900 Monza

OGGETTO: Comunità di Triuggio P.A. Ambito n. 2 - Via G. Viganò (Ponte)

Rif. 131

TAVOLA: Estratti, Inquadramento generale e vincoli, Superficie territoriale, sezione urbana

Scala: 1:500

Data: Luglio 2018	Note:	Agg.:	Note:	Tavola
Agg.: Dicembre 2019	Note:	Agg.:	Note:	1
Agg.: Agosto 2021	Note:	Agg.:	Note:	
Agg.:	Note:	Agg.:	Note:	
Agg.:	Note:	Agg.:	Note:	

TAV/WALL 102

HL = 803 / 1096 (0,88m²)