

Prospetto Nord-Est

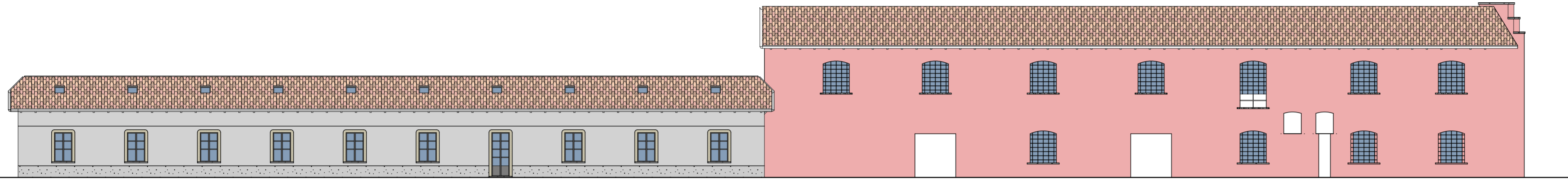

Prospetto Sud-Ovest

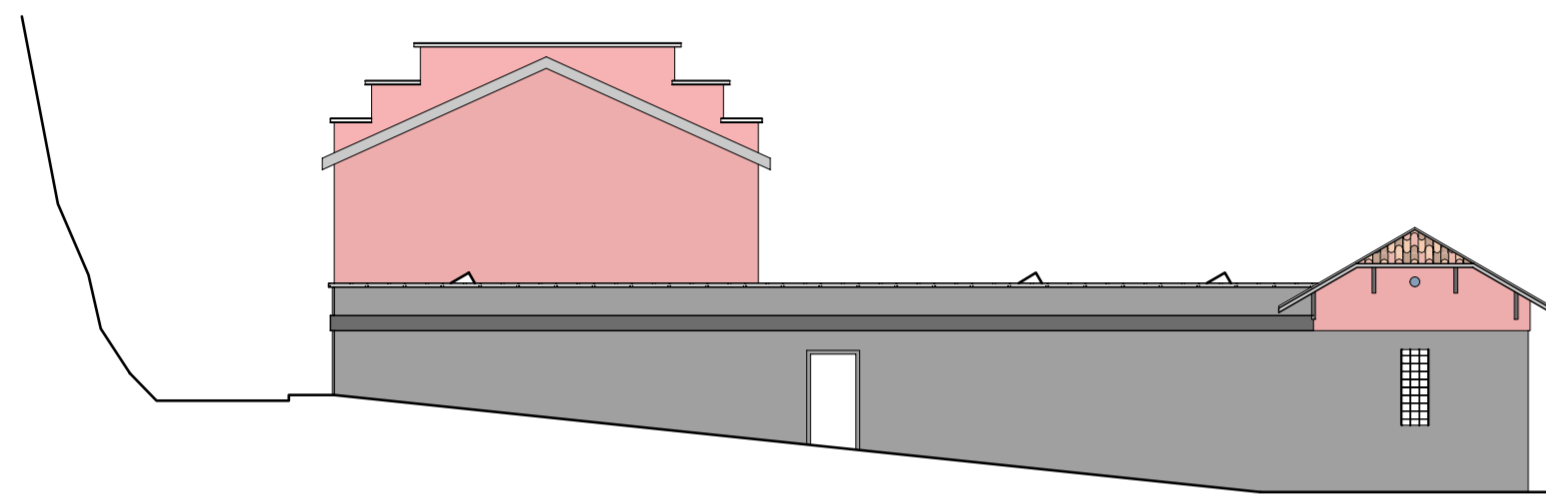

Prospetto Nord-Ovest

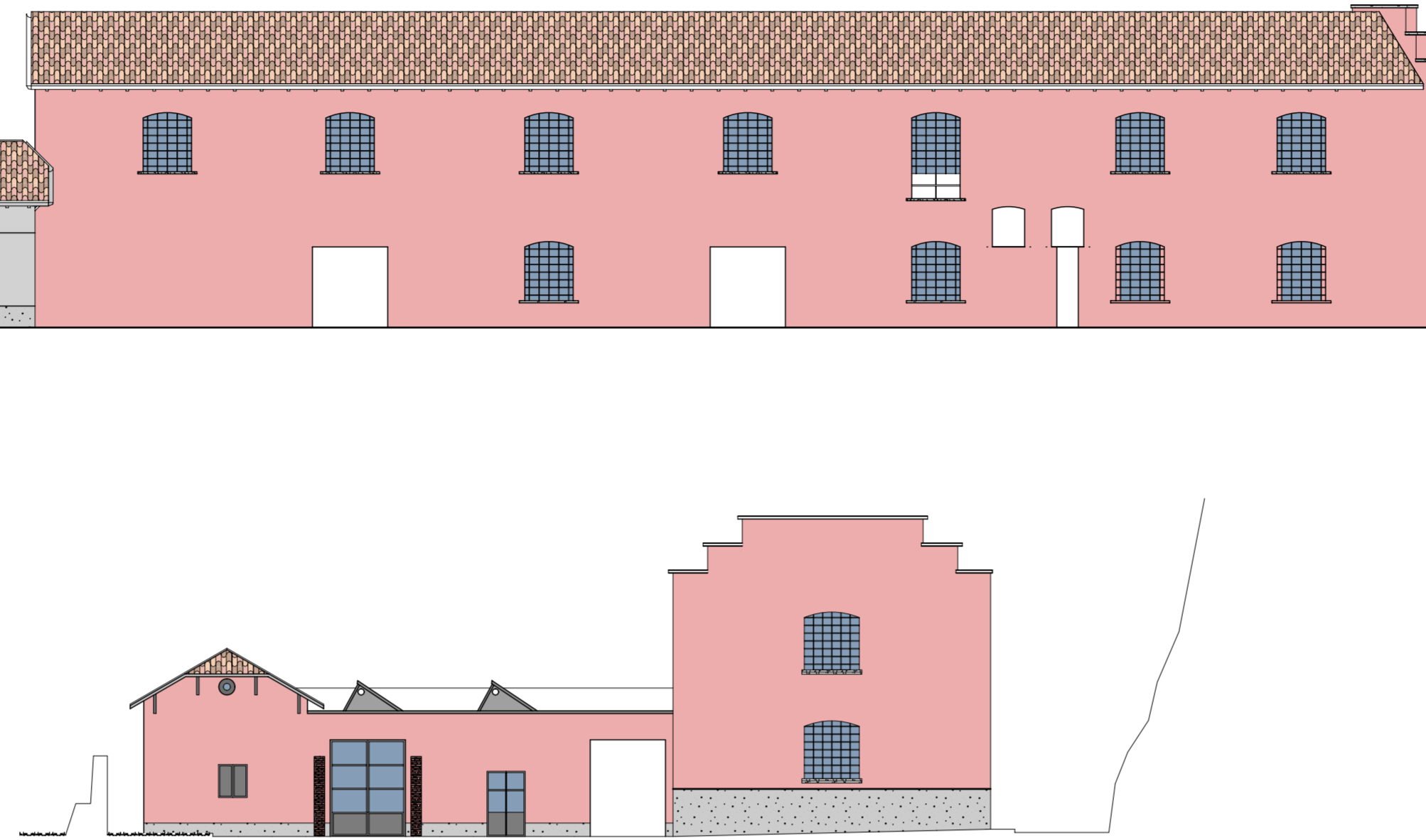

Prospetto Sud-Est

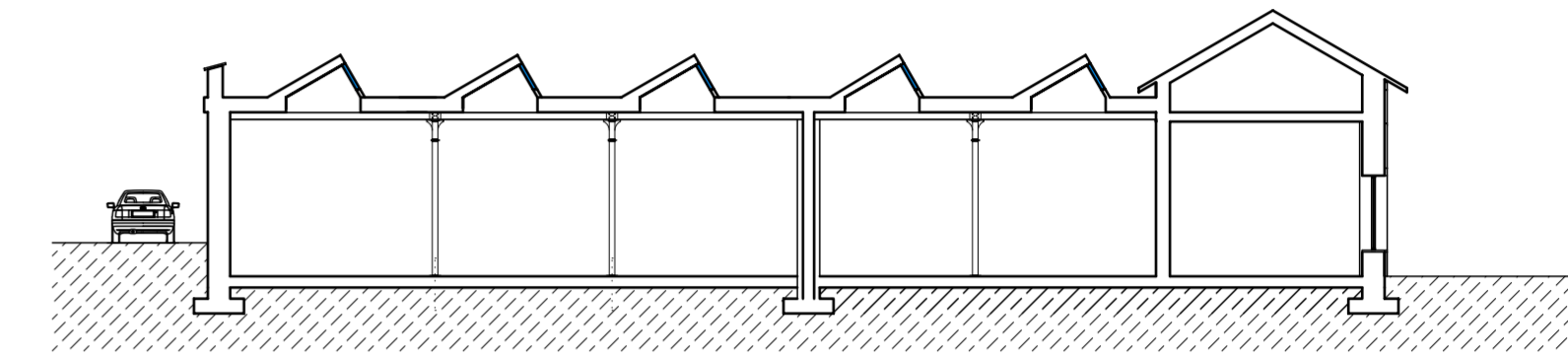

Sezione A-A

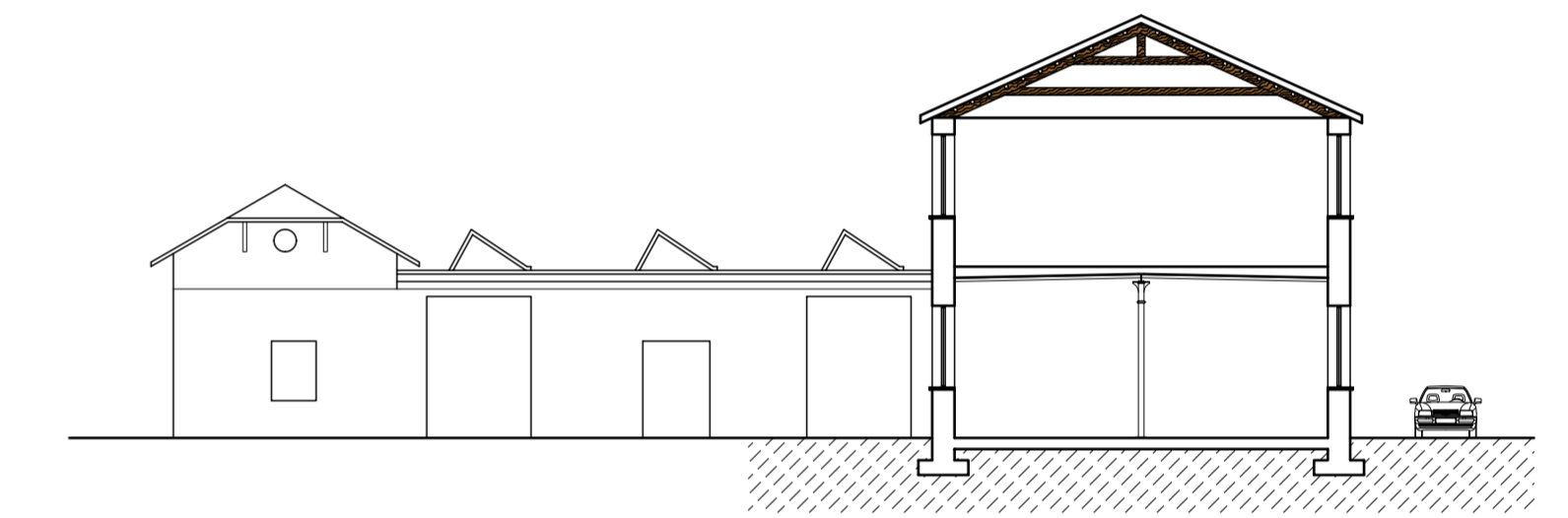

Sezione B-B

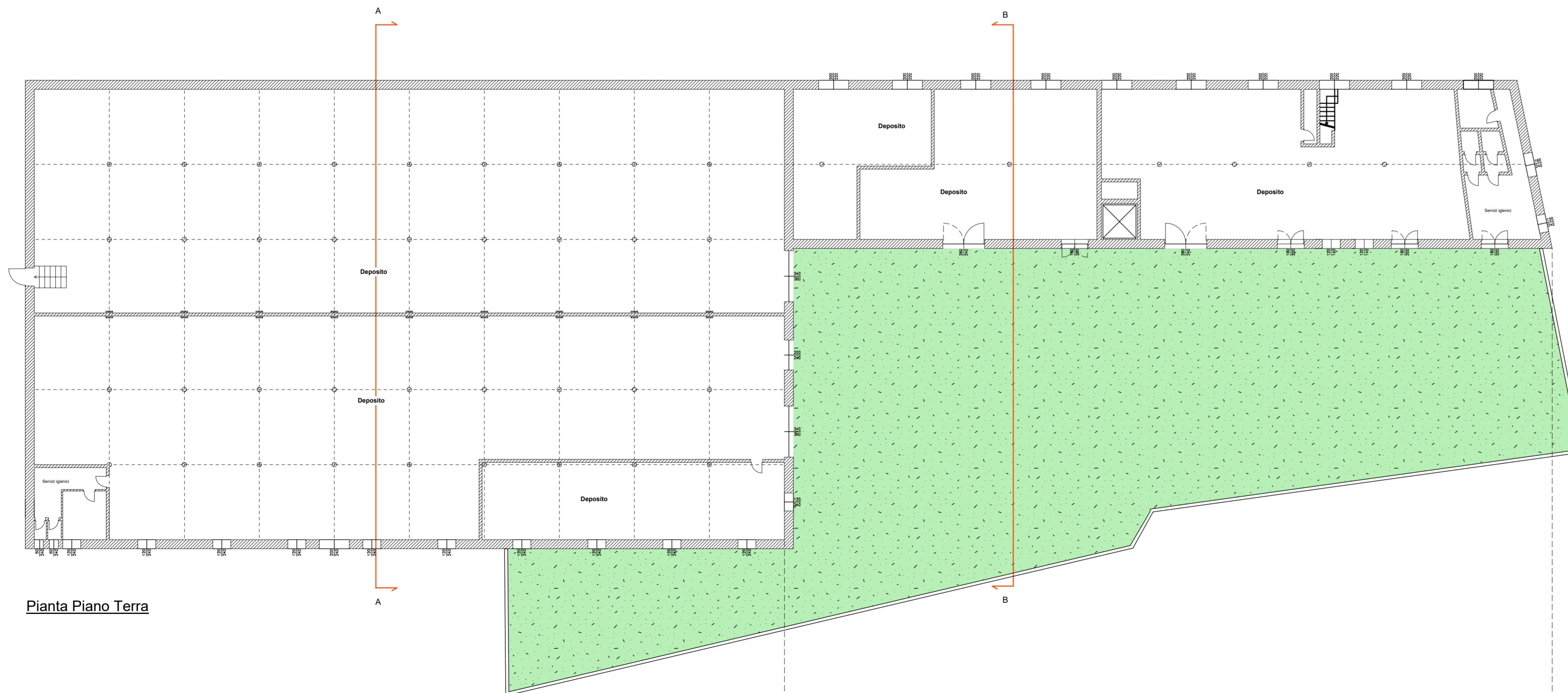

Pianta Piano Terra

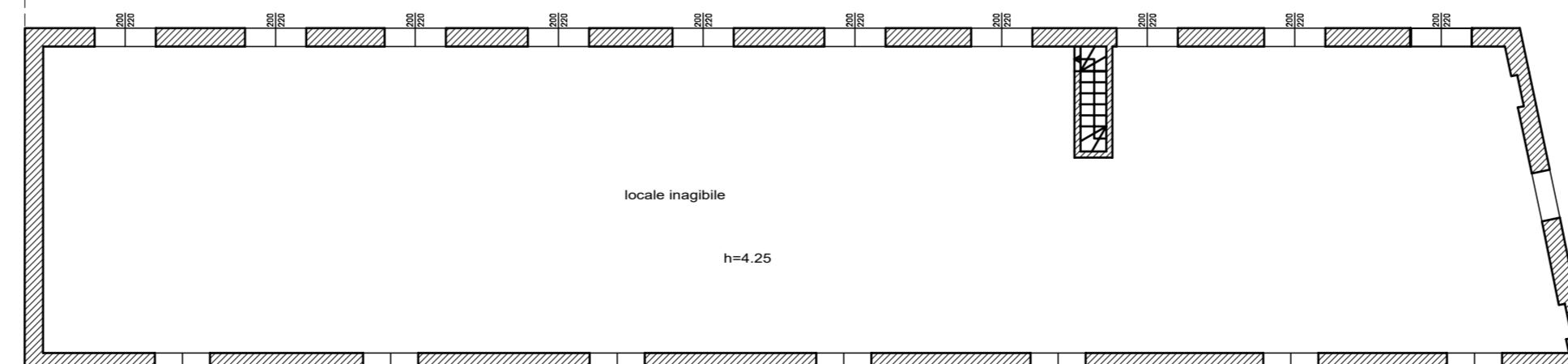

Pianta Piano Primo

PROPRIETA' :		PROGETTISTA:	
<p>Studio tecnico associato di ingegneria e architettura</p> <p>Via San Gottardo, 91 - 20900 Monza (MB) tel. : 039 / 368249 - 039 / 320292 fax : 039 / 368797 e-mail: info@edidata.eu</p> <p>ing. E. Selvagno - arch. G. Perini - geom. L. Ferrara ing. E. Gramegna - geom. F. Ferrara - geom. A. Zamboni ing. P. Cortiula - arch. S. Bianchi</p>			
PROPRIETA': Le Residenze s.r.l. _ vicolo Bellani, 1 - 20900 Monza			
OGGETTO: Comune di Triuggio P.A. Ambito n. 2 - Via G. Viganò (Ponte)			Rif. 132
TAVOLA: Stato di Fatto: Pianta, Prospetti e Sezioni			Scala: 1:200
Data: Luglio 2018	Note:	Agg.:	Note:
Agg.: Dicembre 2019	Note:	Agg.:	Note:
Agg.: Agosto 2021	Note:	Agg.:	Note:
Agg.:	Note:	Agg.:	Note:
Agg.:	Note:	Agg.:	Note:
H/L = 519 / 831 (0.43m ²)			TAV/ALL 102