

Pianta Piano Terra

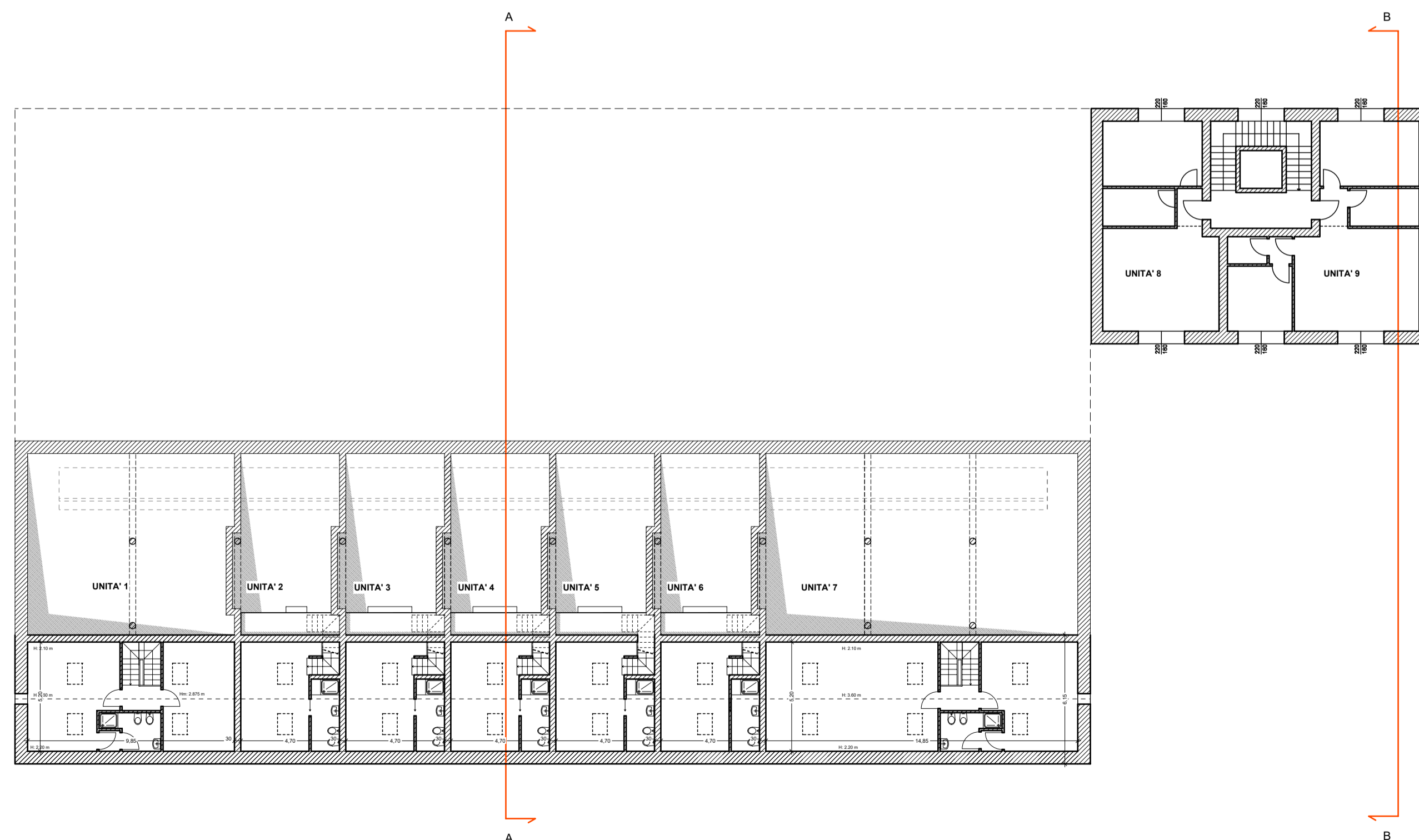

Pianta Piano Terra

PROPRIETA' :	PROGETTISTA:
--------------	--------------

**Studio tecnico associato
di ingegneria e architettura**

Via San Gottardo, 91 - 20900 Monza (MB)
tel. : 039 / 388249 - 039 / 320292
fax : 039 / 368797
e-mail: info@edidata.eu

ing. E. Selvagno - arch. G. Perini - geom. L. Ferrara
ing. E. Gramegna - geom. F. Ferrara - geom. A. Zamboni
ing. P. Cortiula - arch. S. Bianchi

PROPRIETA': Le Residenze s.r.l. _ vicolo Bellani, 1 - 20900 Monza

OGGETTO: Comune di Triuggio P.A. Ambito n. 2 - Via G. Viganò (Ponte)

Rif.
134

TAVOLA: Progetto: Pianta Piano Terra, Pianta Piano Primo

Scala:
1:200

Data: Luglio 2018	Note:	Agg.:	Note:	Tavola 3
Agg.: Dicembre 2019	Note:	Agg.:	Note:	
Agg.: Agosto 2021	Note:	Agg.:	Note:	
Agg.:	Note:	Agg.:	Note:	
Agg.:	Note:	Agg.:	Note:	TAV/ALL 102