

Pianta Piano Terra

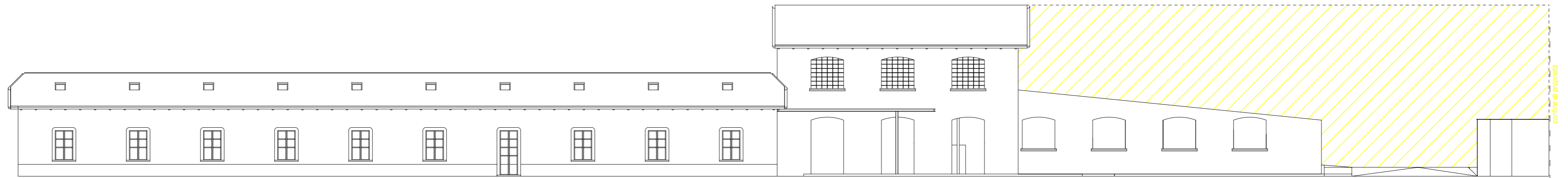

Pianta Piano Terra

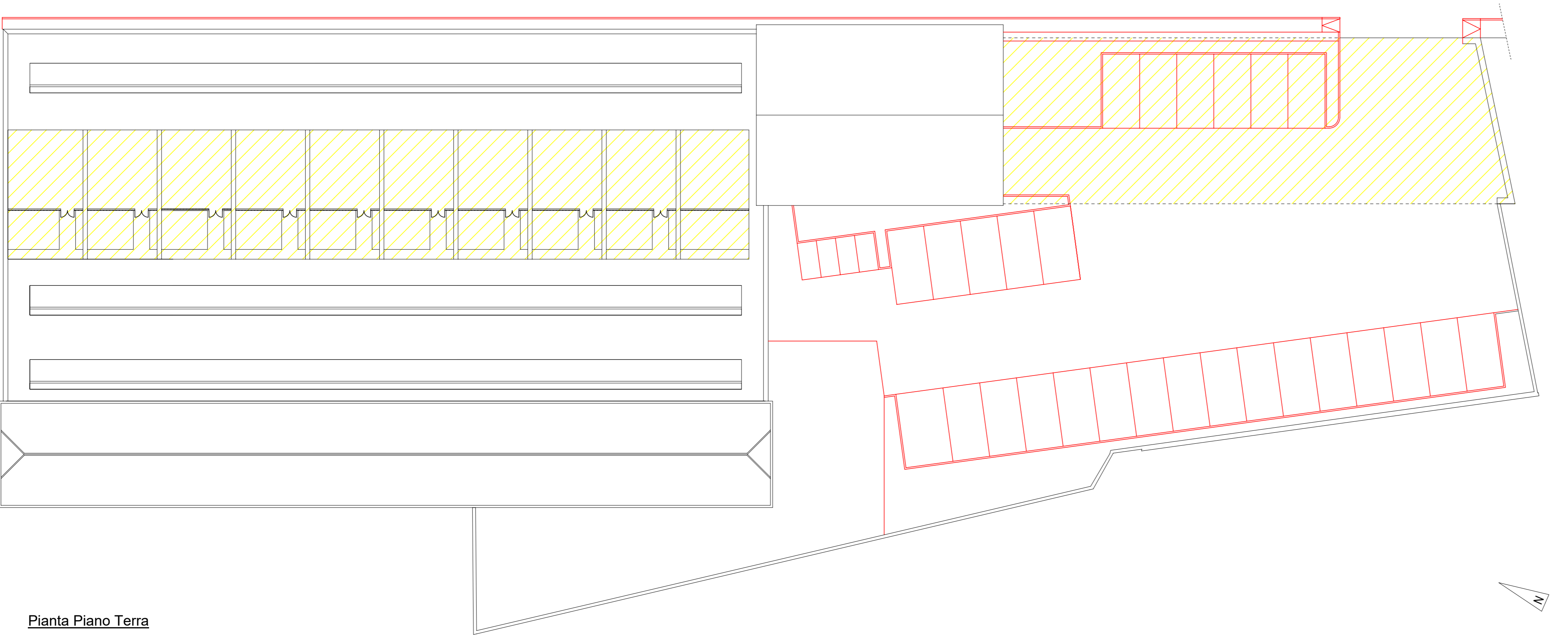

Pianta Piano Terra

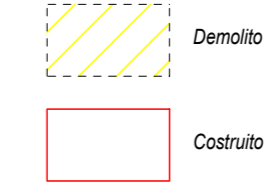

Sono stati presi in considerazione per la tavola comparativa solo gli elaborati necessari alla comprensione delle variazioni volumetriche

| | |
|--------------|--------------|
| PROPRIETA' : | PROGETTISTA: |
|--------------|--------------|

Studio tecnico associato di ingegneria e architettura
 Via San Gottardo, 91 - 20900 Monza (MB)
 tel. : 039 / 388249 - 039 / 320292
 fax : 039 / 368797
 e-mail: info@edidata.eu
 ing. E. Selvagno - arch. G. Perini - geom. L. Ferrara
 ing. E. Gramegna - geom. F. Ferrara - geom. A. Zamboni
 ing. P. Cortiula - arch. S. Bianchi

PROPRIETA': Le Residenze s.r.l. _ vicolo Bellani, 1 - 20900 Monza

OGGETTO: Comune di Triuggio P.A. Ambito n. 2 - Via G. Viganò (Ponte) Rif. 135

TAVOLA: Comparative Volumetriche Scala: 1:200

| | | | | |
|---------------------|-------|-------|-------|--------------------|
| Data: Luglio 2018 | Note: | Agg.: | Note: | Tavola 5 |
| Agg.: Dicembre 2019 | Note: | Agg.: | Note: | |
| Agg.: Agosto 2021 | Note: | Agg.: | Note: | |
| Agg.: | Note: | Agg.: | Note: | |
| Agg.: | Note: | Agg.: | Note: | TAV/ALL 135 |