

Sez. 1 - Stato di fatto
1 : 200

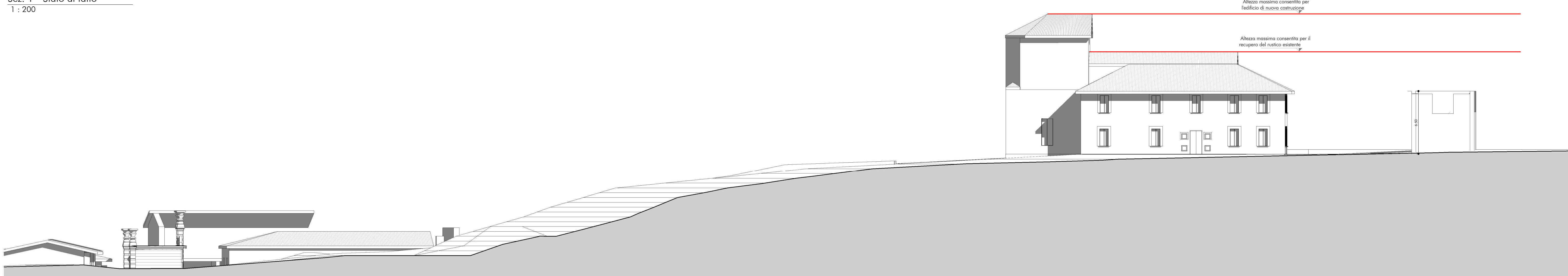

Sez. 2 - Stato di fatto
1 : 200

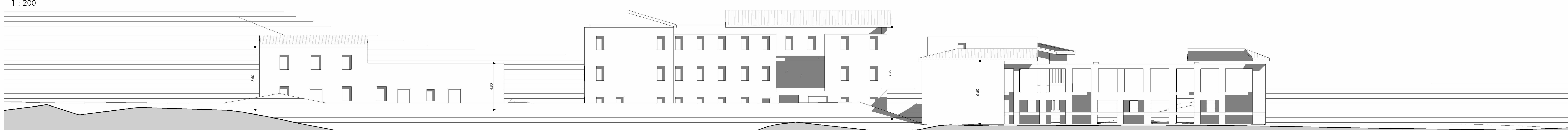

Sez. 4 - Stato di fatto
1 : 200

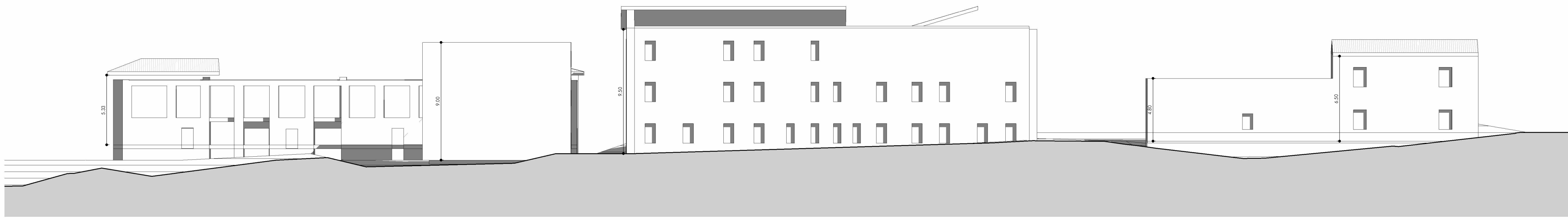

Sez. 5 - Stato di fatto
1 : 200

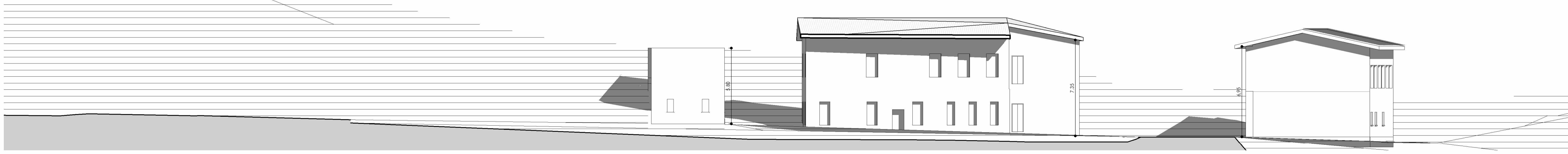

Sez. 6 - Stato di fatto
1 : 200

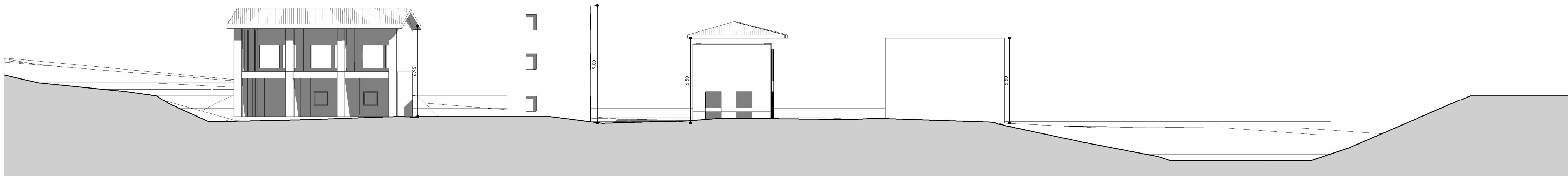

Sez. 7 - Stato di fatto
1 : 200

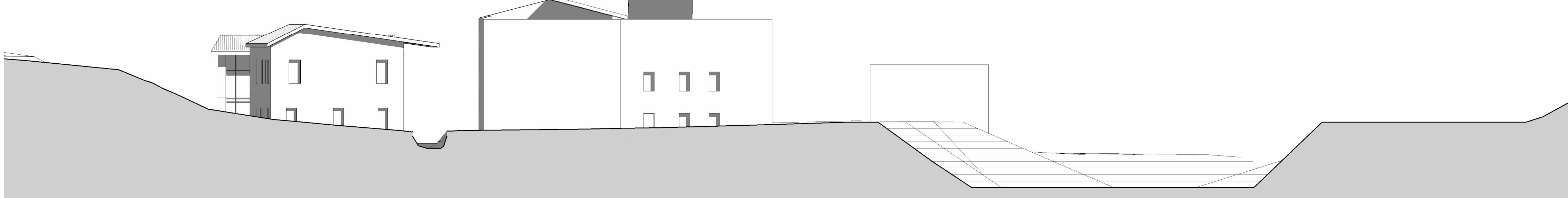

Sez. 8 - Stato di fatto
1 : 200

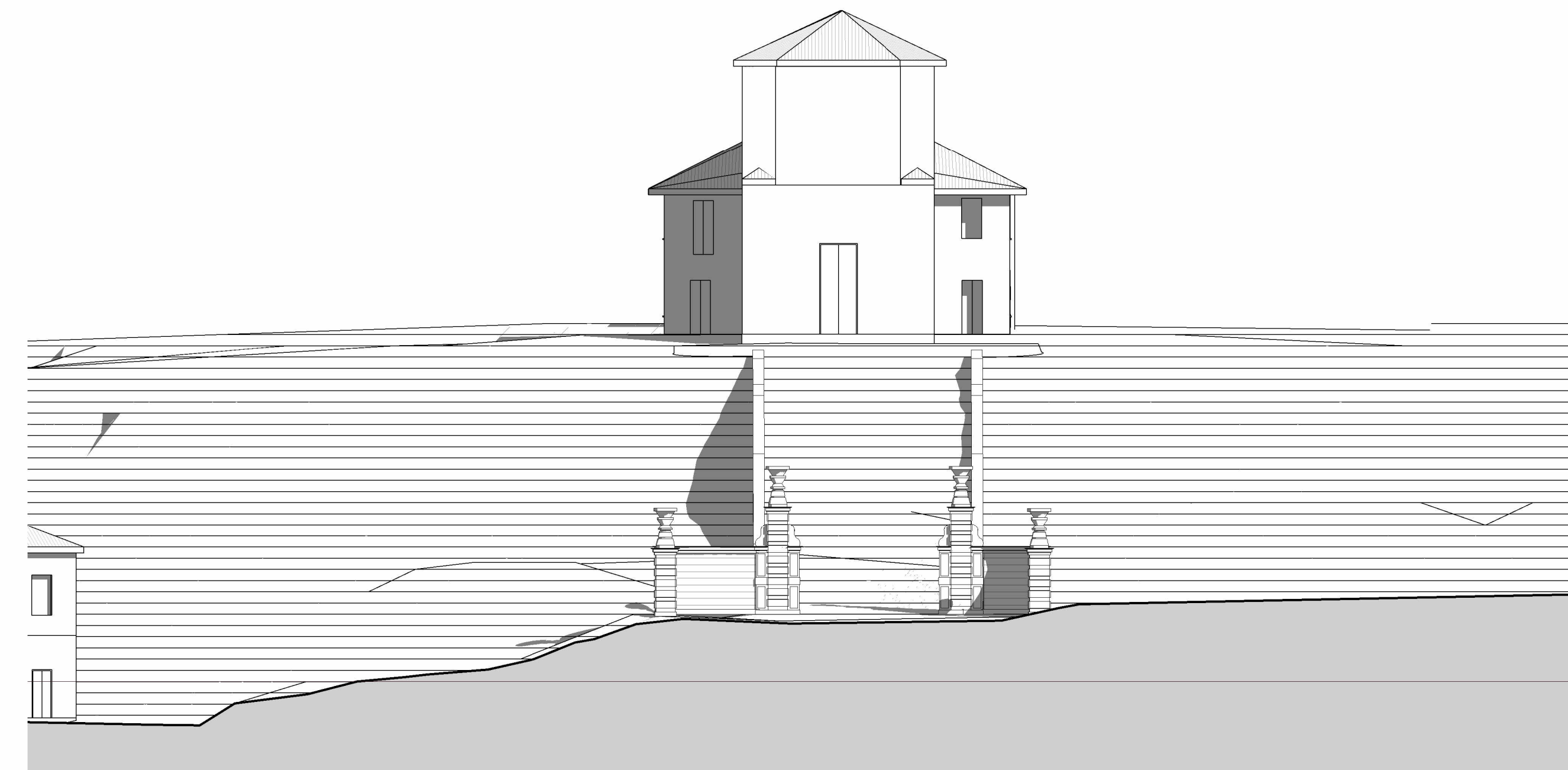

Sez. 3 - Stato di fatto
1 : 200

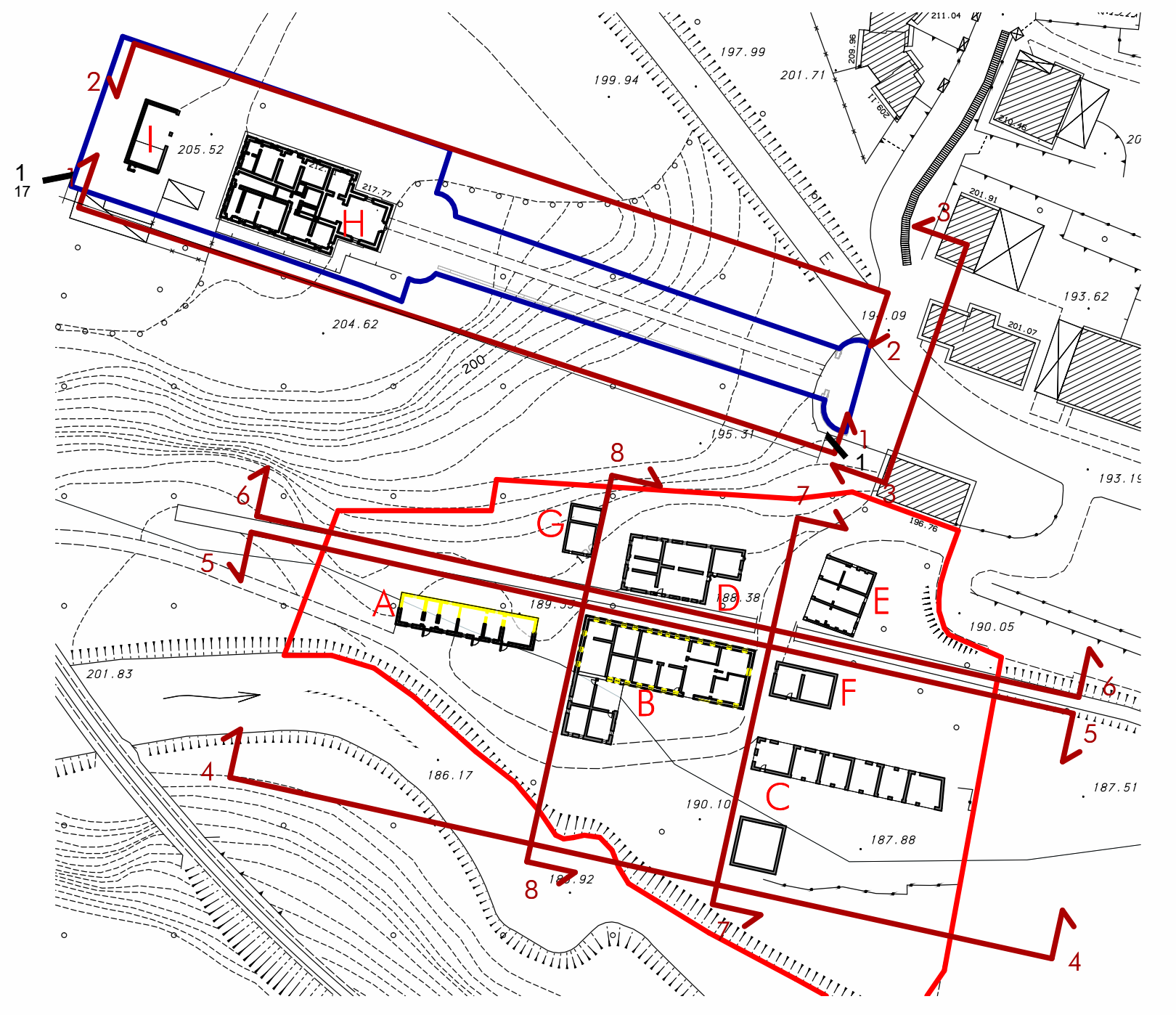

Pianta chiave sezioni
1 : 1000
N.B.1
Sono stati omissi i CALCOLI ANALITICI relativi alle SUPERFICI in quanto calcolati con SISTEMA COMPUTERIZZATO e di cui ci si assume l'intera responsabilità

COMUNE DI TRIUGGIO
Provincia di Monza e della Brianza
Fraz. Canonica Lambro - Area C.ne Mulini e Chiesuola

PROPRIETARIO
Maria Federica Gallarati Scotti
Stefania Gallarati Scotti

OBIETTO
PIANO DI RECUPERO IN VARIANTE

ARCHITETTURA COSTRUTTA
RENZO ASCARI GIUSEPPE TREMOLADA ARCHITETTI ASSOCIATI
VIA PONTIDA, 72 20833 GUSSEANO (MB)
TEL. 0362 344308 FAX. 0362 354708 E-MAIL: renzo@raa.it



PROGETTISTA E D. GIUSEPPE TREMOLADA ARCHITETTO
IL COMMITTENTE
IMPRESA
rev. 1 gen 2020

DISEGNO
STATO DI FATTO
SEZIONI AMBIENTALI E PROFILO EDIFICI ESISTENTI

Scala
Data
NOV. 2019
N° TAVOLA
08

Progetto
COORDINATORE PROGETTISTA
Autore
REDAZIONE DISEGNO
1226
CODICE FILE