

Estratto Catastale
1 : 1000

Legenda:
 - Ambito di Riqualificazione dei C.ne Mulini FASE 1
 - Ambito di Riqualificazione dei C.na Chiesuola FASE 2
 - Area di proprietà
 Demanio fluviale/stradale - diramazione di connessione al fiume Lambro per il funzionamento dei mulini, ora non funzionante e in degrado
 N.B. Ambito di Riqualificazione di massima, desunto e corretto sulla base dei mappali catastali e perimetro PdR Tav. 1.1 - Ambiti Aree

Tabella superfici terreni
 Verifica delle superfici terreni in Canonica Lambro di Proprietà di Maria Federica Gallarati Scotti e Stefania Gallarati Scotti dedotto da schede catastali

TERRENI C.NA MULINI			
FOGLIO	MAPPALE	SUPERFICIE	DESCRIZIONE
31	92	3760,00	DOPO IL PONTE DELLA FERROVIA
	111-112	1410,00	(L.190-220 PRIMA IL PONTE DELLA FERROVIA
	122	600,00	(SANTATI ALLE EX STALLE MAPP. 121
	32	6900,00	SOTTO IL PARCHEGGIO
	195	455,00	PRATO
	101	13323,00	
	31	920,00	CIRCA DI PERTINENZA EDIFICI AI MAPP. 106-107-108 E MAPP.187-186
		800,00	CIRCA DI PERTINENZA EDIFICIO MAPP. 113
	118	3100,00	CIRCA DI PERTINENZA EDIFICI MAPP. 114-115-116-120-121. (DEM. 117-119-123)
		18145,00	
TOTALE GENERALE DEI TERRENI			
TERRENI C.NA CHIESUOLA			
FOGLIO	MAPPALE	SUPERFICIE	DESCRIZIONE
31	89	9400,00	BOSCO CEDUO
	90	9280,00	SEMINATIVO
	91	320,00	BOSCO CEDUO
	99	1820,00	BOSCO
	100	1240,00	BOSCO
	101	1960,00	PRATO
	126	1140,00	BOSCO ALTO FUSTO
	100	3135,00	SEMINATIVO
	198	12860,00	SEMINATIVO
	195	841,00	BOSCO
	103	6,00	FABB. DA ACC.
	104/107	23,00	SUB. 2
	8	1190,00	SCALINATA E ORATORIO S. EUROSIA
	102	430,00	AREA URBANA COMODATO
		43659,00	
AREE IN CESSIONE AL COMUNE			
31	184	624,00	AREA DA DIRITTO DI SUPERFICIE A CESSIONE AL COMUNE CON ATTO N. 68759 DEL 4 APRILE 2008
	192	301,00	AREA DA DIRITTO DI SUPERFICIE A CESSIONE AL COMUNE CON ATTO N. 68759 DEL 4 APRILE 2008
	211	3130,00	AREA DA DIRITTO DI SUPERFICIE A CESSIONE AL COMUNE CON ATTO N. 68759 DEL 4 APRILE 2008
		4055,00	
		1080,00	CIRCA DI PERTINENZA EDIFICI AI MAPP. 234-233-98
		48794,00	
TOTALE GENERALE DEI TERRENI			

COMUNE DI TRIUGGIO
 Provincia di Monza e della Brianza
 Fraz. Canonica Lambro - Area C.ne Mulini e Chiesuola

PROPRIETARIO
 Maria Federica Gallarati Scotti
 Stefania Gallarati Scotti

OGGETTO
 PIANO DI RECUPERO IN VARIANTE

ARCHITETTURA COSTRUITA
 RENZO ASCARI GIUSEPPE TREMOLADA ARCHITETTI ASSOCIATI
 VIA PONTIDA, 72 20833 GIUSSANO (MB)
 TEL. 0362 354308 FAX. 0362 354708 E-MAIL: starco@tin.it

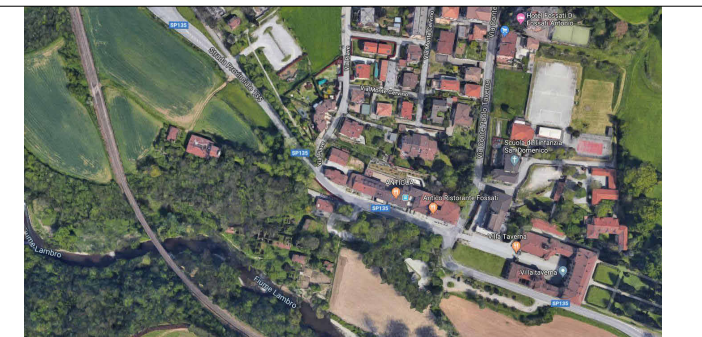

PROGETTISTA E D.L.
 GIUSEPPE TREMOLADA ARCHITETTO
 214

IL COMMITTENTE

IMPRESA

rev. 1 gen2020
 rev. 2 dic. 2022

DISEGNO
 INQUADRAMENTO TERRITORIALE
 ESTRATTO CATASTALE

Scala
 Data
 NOV. 2019

N° TAVOLA
02

Progettista
 COORDINATORE PROGETTISTA

Autore
 REDAZIONE DISEGNO

1226
 CODICE

FILE