

**Legenda:**

- Ambito di Riqualificazione dei C.ne Mulini FASE 1
- Ambito di Riqualificazione dei C.na Chiesuola FASE 2
- Demanio fluviale/stradale - diramazione di connessione al fiume Lambro per il funzionamento dei mulini, ora non funzionante

N.B. non risultano aree demaniali su sponda sinistra fiume Lambro

N.B.1  
Sono stati omissi i CALCOLI ANALITICI relativi alle SUPERFICI in quanto calcolati con SISTEMA COMPUTERIZZATO e di cui ci si assume l'intera responsabilità

**COMUNE DI TRIUGGIO**  
Provincia di Monza e della Brianza  
Fraz. Canonica Lambro - Area C.ne Mulini e Chiesuola

PROPRIETARIO  
Maria Federica Gallarati Scotti  
Stefania Gallarati Scotti

OGGETTO  
PIANO DI RECUPERO IN VARIANTE

**ARCHITETTURE COSTRUITE**  
**RENZO ASCARI GIUSEPPE TREMOLADA ARCHITETTI ASSOCIATI**  
VIA PONTIDA, 72 20833 GIUSSANO (MB)  
TEL. 0362 354308 FAX. 0362 354708 E-MAIL: starco@tin.it

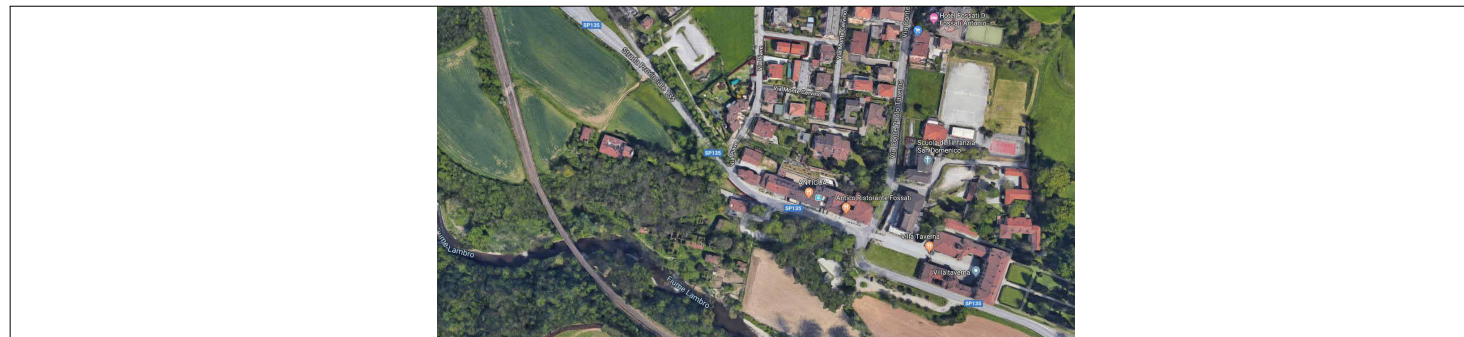

|   |   |  |
|---|---|--|
| <p style="font-size: small;">ORDINE DEGLI ARCHITETTI,<br/>PIANIFICATORI, PAESAGGISTI E<br/>CONSERVATORI DELLA PROVINCIA<br/>DI MONZA E DELLA BRIANZA</p> <p style="font-size: small;">PROGETTISTA E D.L.<br/><b>GIUSEPPE TREMOLADA ARCHITETTO</b><br/>214</p> | <p style="font-size: small;">IL COMMITTENTE</p> | <p style="font-size: small;">IMPRESA</p> |
|---|---|--|

DISEGNO Scala Data N° TAVOLA  
**STATO DI FATTO**  
 PLANIMETRIA GENERALE INDIVIDUAZIONE FASE 1 E FASE 2 Come indicato NOV. 2019

|   |                             |                     |
|---|-----------------------------|---------------------|
| Progettista<br>COORDINATORE PROGETTISTA | Autore<br>REDAZIONE DISEGNO | 1226<br>CODICE FILE |
|---|-----------------------------|---------------------|