

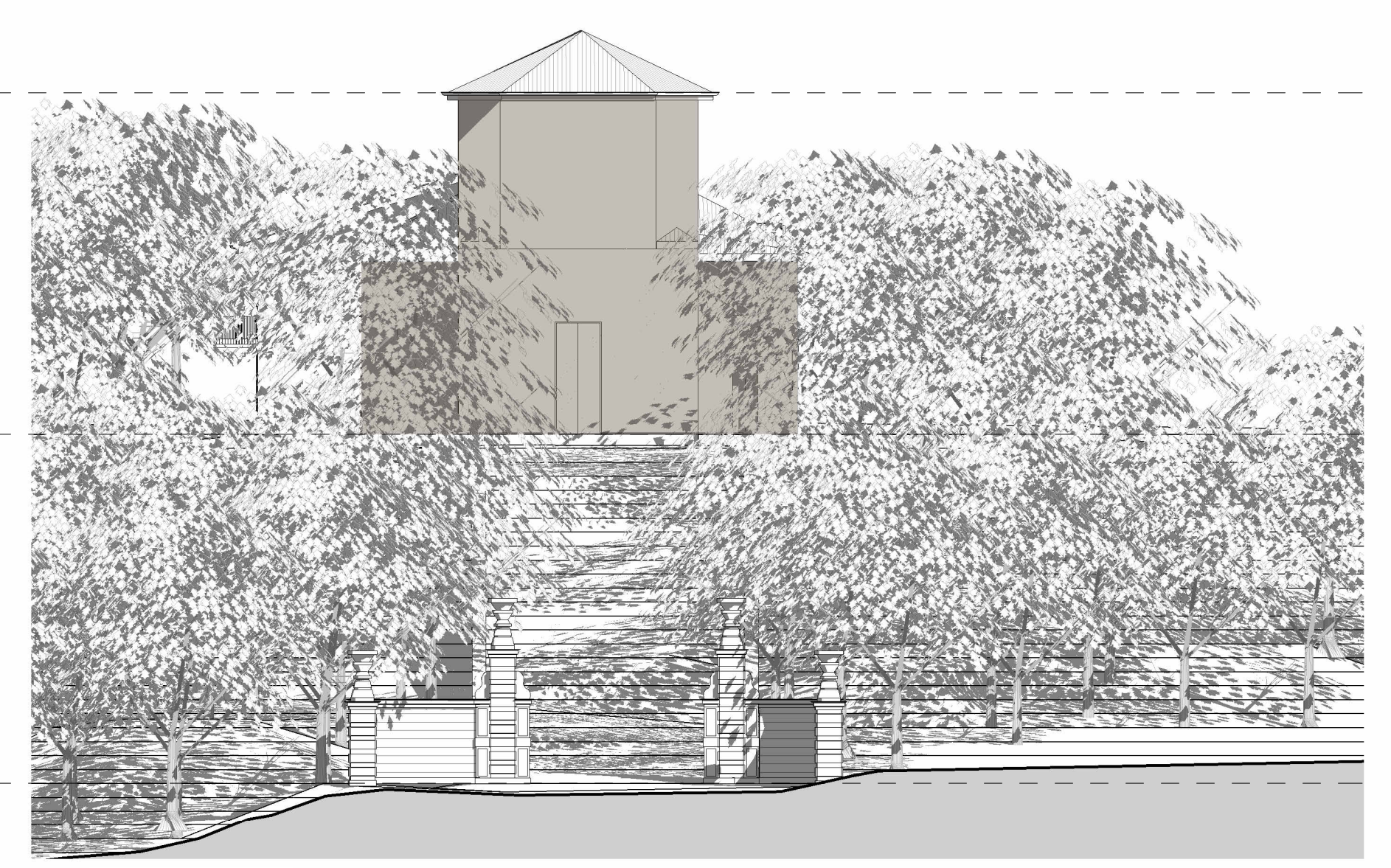

Sez. 1 - Progetto
1 : 200



Sez. 3 - Progetto
1 : 200



Sez. 2 - Progetto
1 : 200



Sez. 4 - Progetto
1 : 200

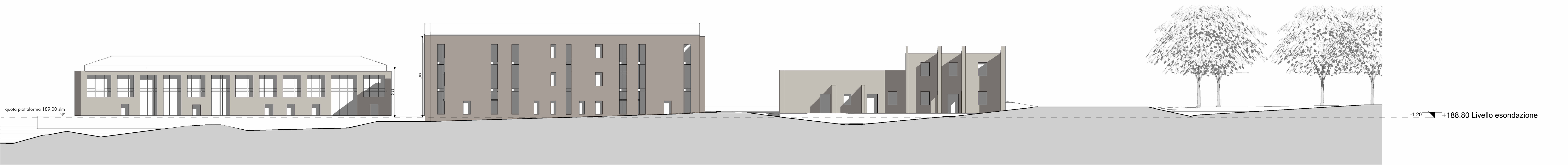

Sez. 5 - Progetto
1 : 200



Sez. 6 - Progetto
1 : 200

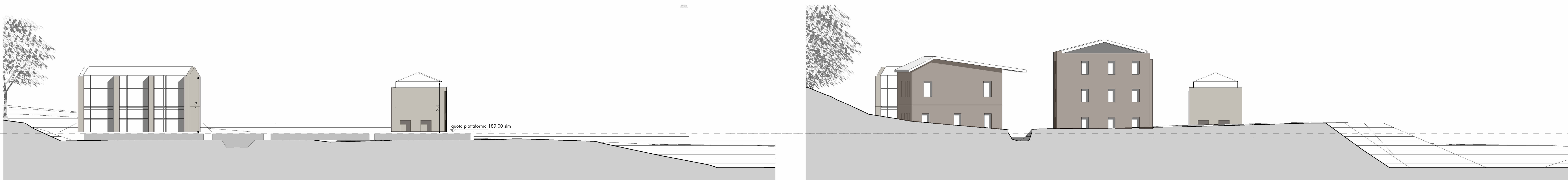

Sez. 7 - Progetto
1 : 200

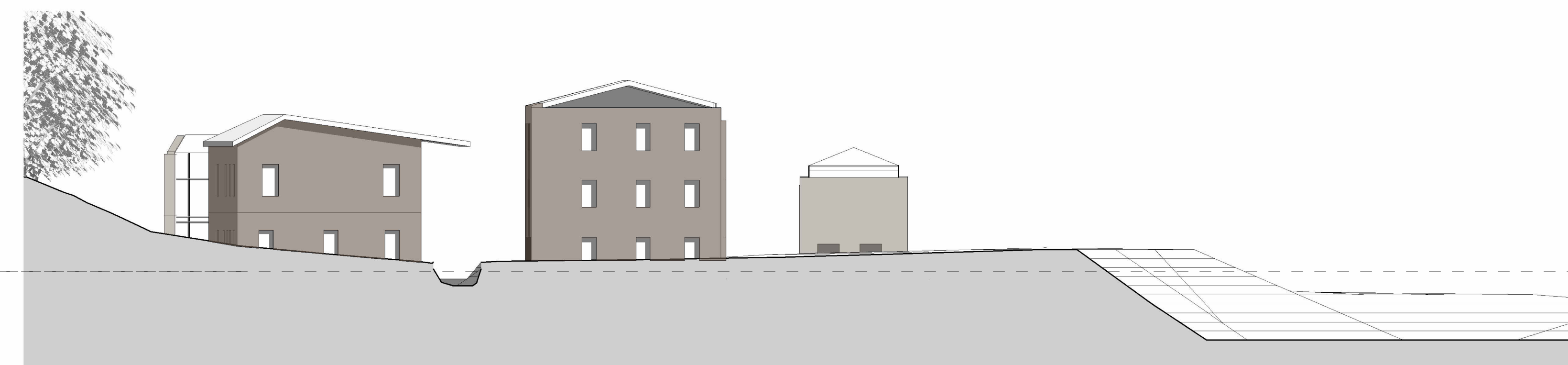

Sez. 8 - Progetto
1 : 200

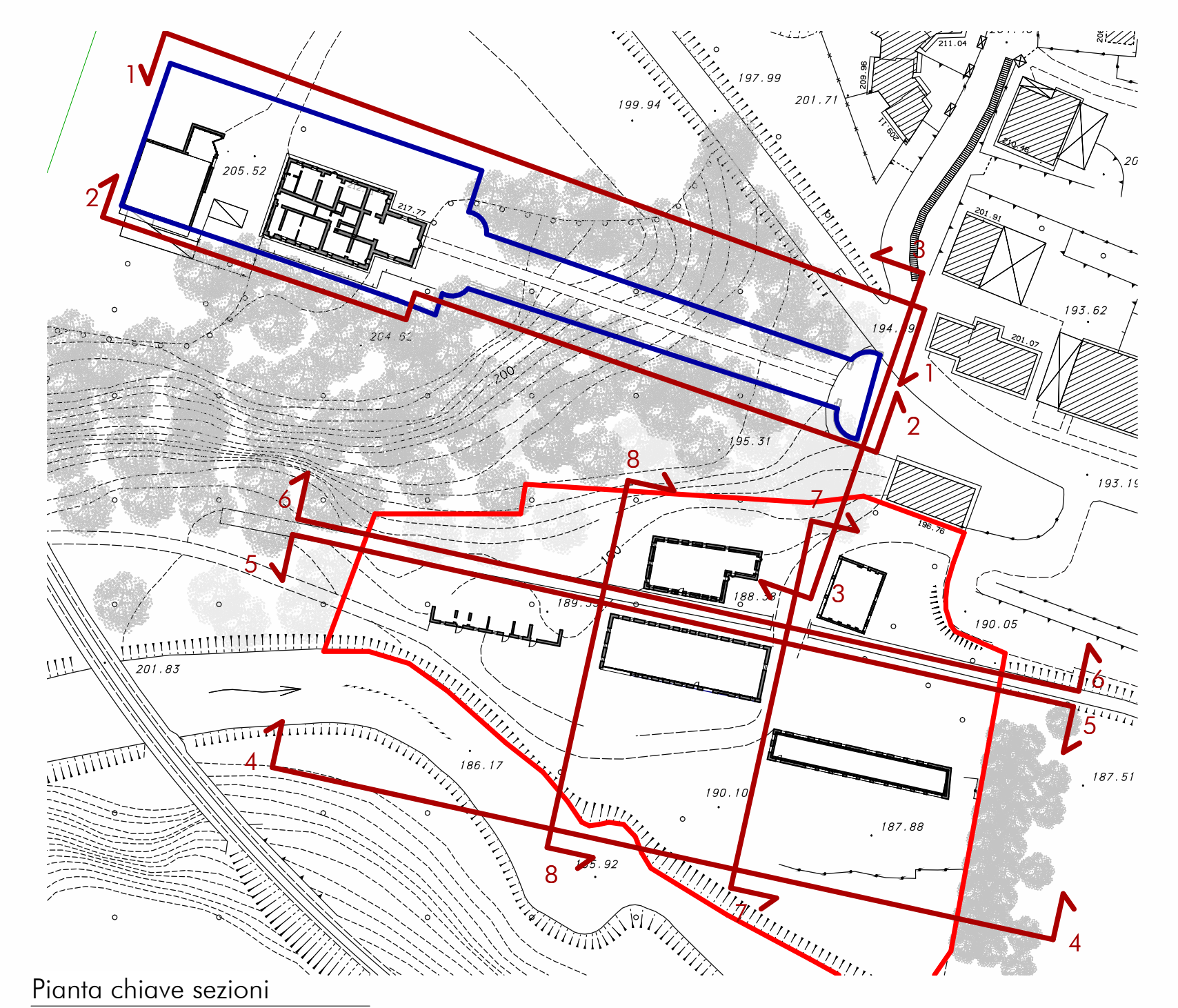

Pianta chiave sezioni
1 : 1000

COMUNE DI TRIUGGIO
Provincia di Monza e della Brianza
Fraz. Canonica Lambro - Area C.ne Mulini e Chiesuola

PROPRIETARIO
Maria Federica Gallarati Scotti
Stefania Gallarati Scotti

OBIETTO
AGG. dic. 2020 SOLUZIONE 1

ARCO
ARCHITETTURE COSTRUITE
RENZO ASCARI GIUSEPPE TREMOLADA ARCHITETTI ASSOCIATI
VIA PONTIDA, 72 20833 GUSSEANO (MB)
TEL. 0362 354308 FAX. 0362 354309 E-MAIL: arco@arco.it

ORDINE DEGLI ARCHITETTI,
PANNICAZIONE, PIANIFICAZIONE E
CONSERVAZIONE DELLA PROVINCIA
DI MONZA E DELLA BRIANZA

PROGETTISTA E D.
GIUSEPPE TREMOLADA ARCHITETTO
214

IL COMMITTENTE
IMPRESA

rev. 1 gen2020
rev. 2 gen2022

DISEGNO
PROSPETTI E SEZIONI DI PROGETTO

Scala
Data
N° TAVOLA

Come
indicato
NOV. 2019

14

Progetto
COORDINATORE PROGETTISTA

Autore
REDAZIONE DISEGNO

1226
CODICE FILE

QUESTO DISEGNO NON PUÒ ESSERE RIPRODOTTO SENZA PREVENTIVA AUTORIZZAZIONE