

Sez. 1 - Progetto - Soluzione 2  
1 : 200

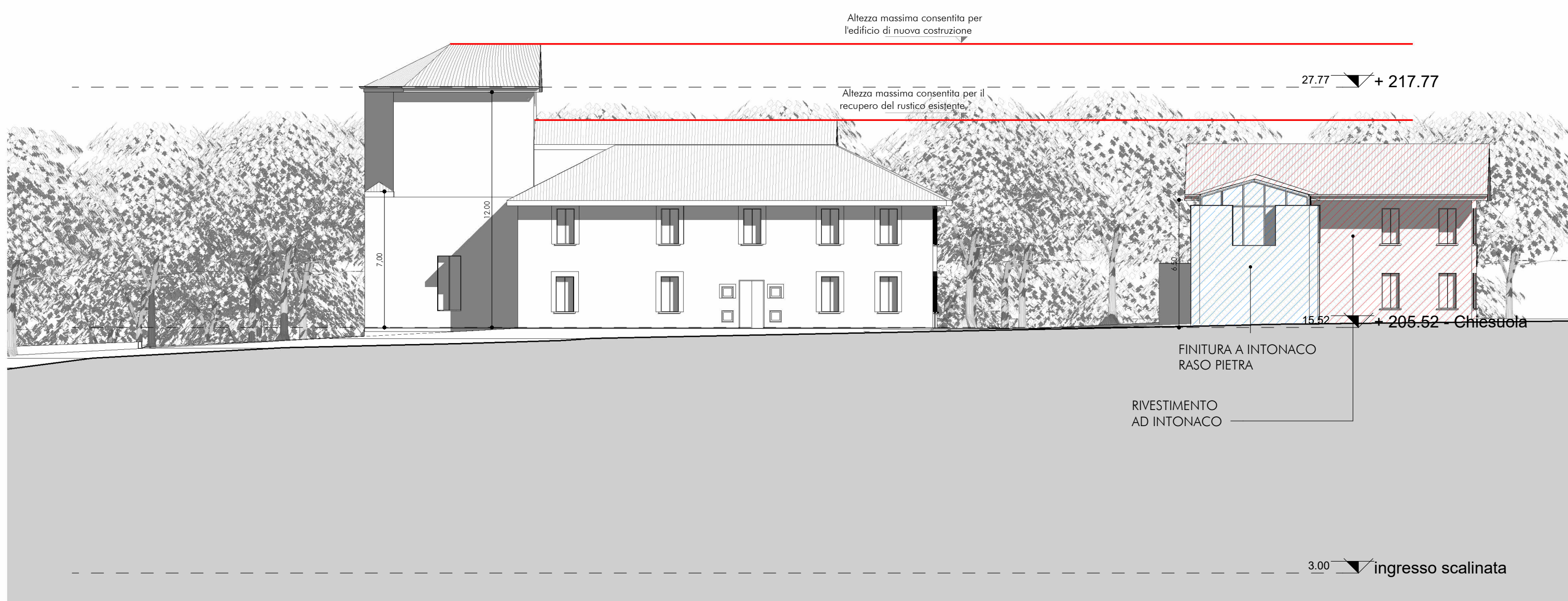

Sez. 2 - Progetto - Soluzione 2  
1 : 200



Planivolumetrico

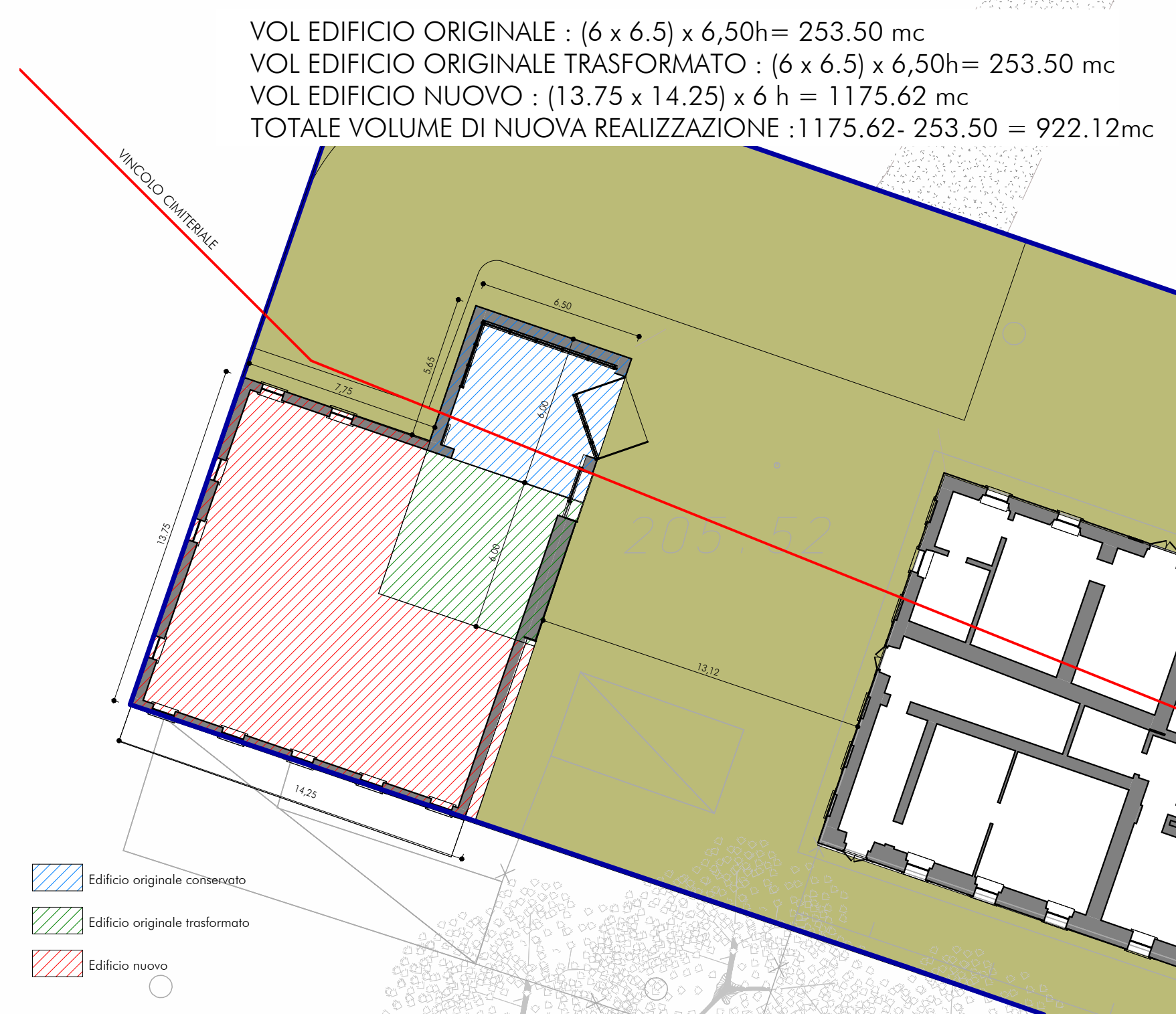

Pianta chiave sezioni  
1 : 200

VISTE

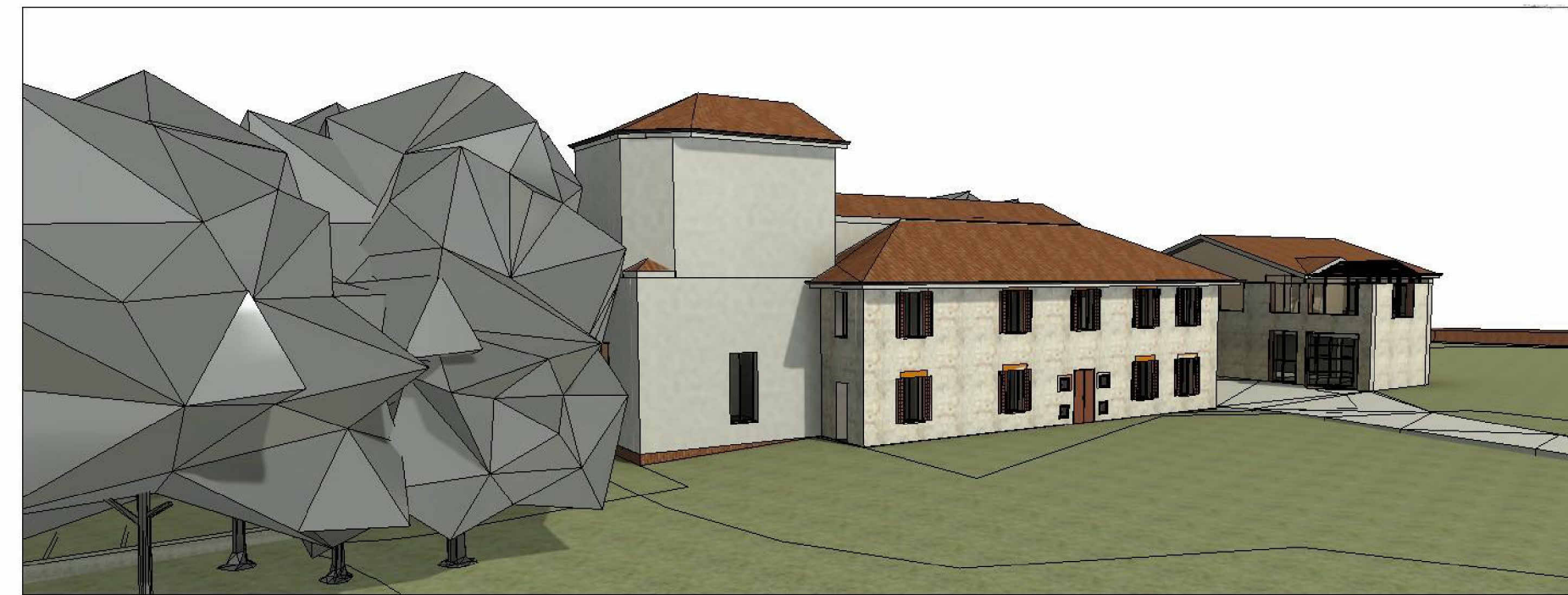

Sez. 3 - Progetto - Soluzione 2  
1 : 200

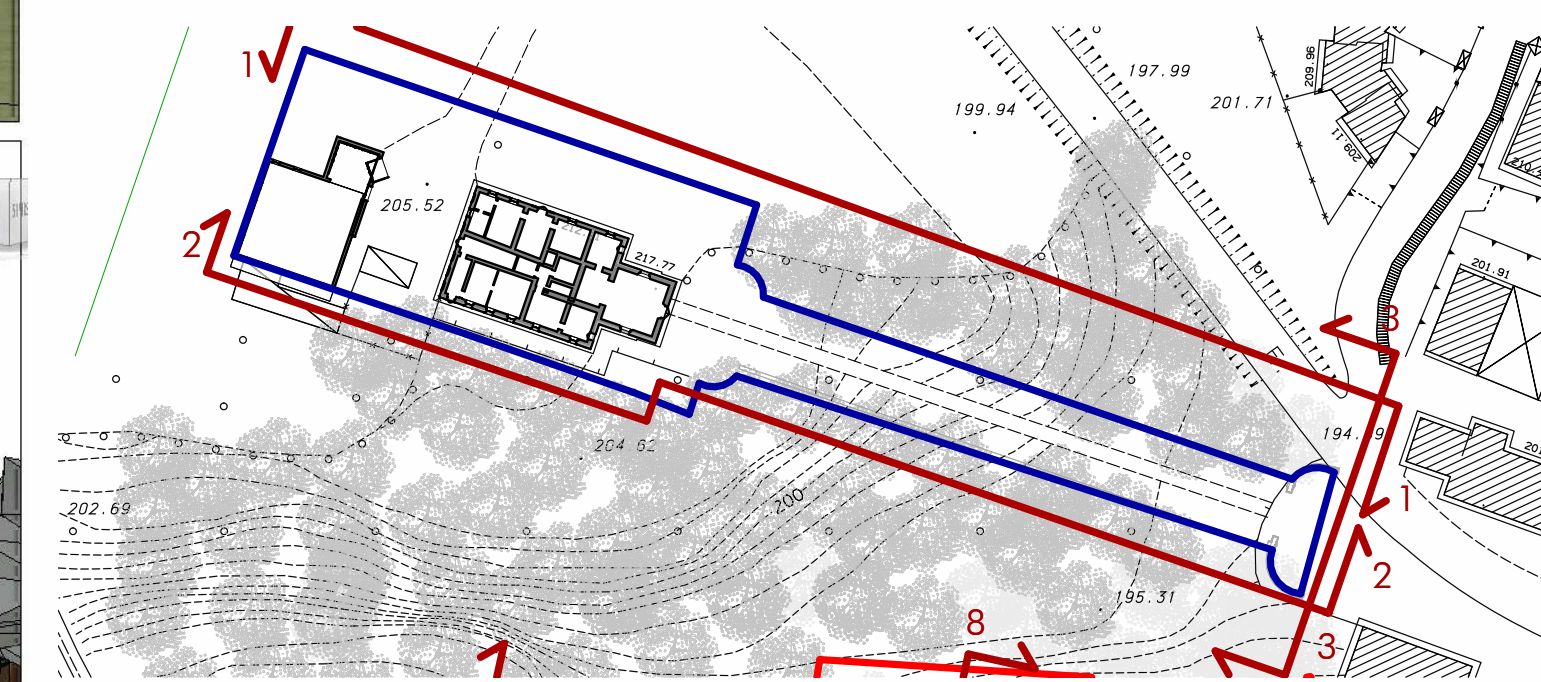

Pianta chiave sezioni  
1 : 1000

COMUNE DI TRIUGGIO  
Provincia di Monza e della Brianza  
Fraz. Canonica Lambro - Area C.ne Mulini e Chiesuola

PROPRIETARIO  
Maria Federica Gallarati Scotti  
Stefania Gallarati Scotti

OGGETTO  
PIANO DI RECUPERO IN VARIANTE

ARCO  
ARCHITETTURE COSTRUITE  
RENZO ASCARI GIUSEPPE TREMOLADA ARCHITETTI ASSOCIATI  
VIA PONTIDA, 72 20833 GIUSSANO (MB)  
TEL. 0362 354308 FAX. 0362 354708 E-MAIL: starco@tin.it

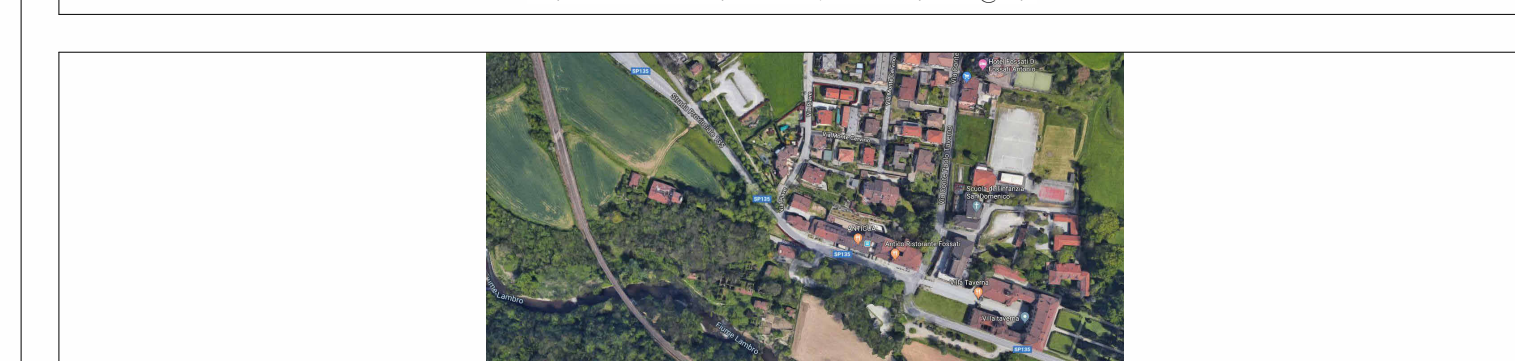

ORDINE DEGLI ARCHITETTI, PIANIFICATORI, PAESAGGISTI E CONSERVATORI DELLA PROVINCIA DI MONZA E DELLA BRIANZA  
GIUSEPPE TREMOLADA ARCHITETTO  
214

PROGETTISTA E D.L. IL COMMITTENTE IMPRESA  
DISEGNO CHIESUOLA - dettagli ambientali  
Scala Come indicato  
Data NOV. 2019  
N° TAVOLA 17  
Progettista COORDINATORE PROGETTISTA  
Autore REDAZIONE DISEGNO  
1226 CODICE FILE