

- Legenda**
- Area da adibire a Parcheggi interrati
 - Area da adibire a Parcheggi a raso
 - Nuovo tappeto erboso
 - Rizzata
 - Pavimentazione architettonica effetto ghiaia a vista, simile a HiSkin Drain Floor
 - Tracciato di demanio fluviale presente nell'ambito Mulini da rinaturalizzazione previo accordo con il Parco Valle Lambro
 - Sedime da rinaturalizzare dopo il piano di demolizione - Rinaturalizzazione da concordarsi con il Parco Valle Lambro
 - MAPPALE F31 P102 - AREA DILIBERO ACCESSO A SCALA DEVOZIONALE NON OGGETTO DI P.R.

- Legenda - Arredo Urbano**
- Corpo illuminante segnapasso Scalinata, Tipo o similare.
 - Corpo illuminante Area Percorso pedolare di accesso al Lambro e passaggio pedonale, Tipo o similare a : Apparecchio testa-palo a LED con distribuzione simmetrica della luce. Per altezze punto luce da 6000 mm Linea - BEGA illuminazione - Art 84 120 K4 (o similare)
 - Panchina per percorso pedonale di accesso al Lambro Tipologia da definire in fase esecutiva con Enti superiori
 - Cestino per rifiuti all'interno dell' Area Percorso pedolare di accesso al Lambro Tipo o similare a "Linea - METALCO - Art. Lys"

IMMAGINI DI RIFERIMENTO
 ESEMPIO INTERVENTO DI RIQUALIFICAZIONE CON INSERIMENTO DI UNA STRUTTURA LIGNEA IN UN EDIFICIO RURALE ESISTENTE
 GLI EDIFICI OGGETTO DI RECUPERO DOVRANNO ESSERE REALIZZATI CON CERTIFICAZIONE ENERGETICA A

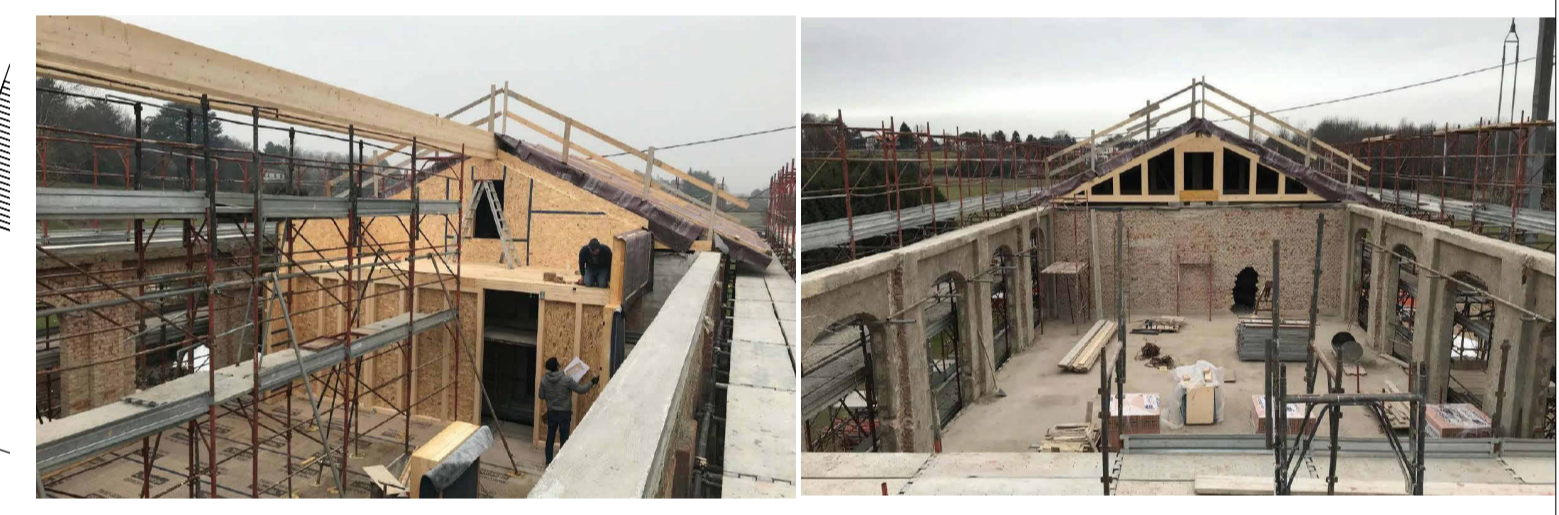

PLANIMETRIA GENERALE PIANO TERRA -AREE- 13b
 T : 500

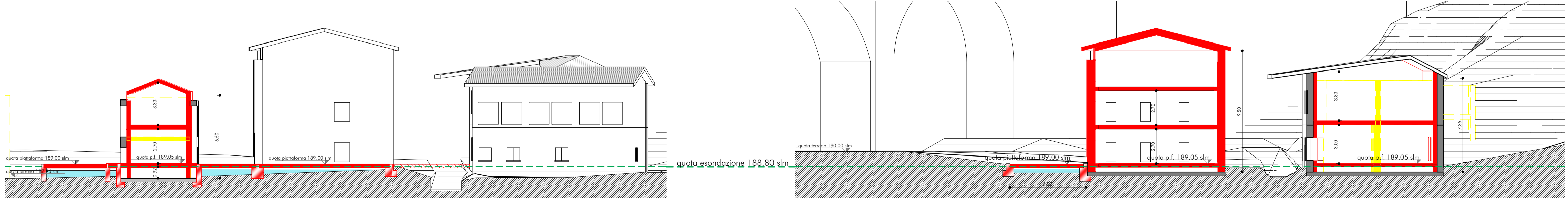

Sez. A 1 : 200 Sez. B 1 : 200

COMUNE DI TRIUGGIO
 Provincia di Monza e della Brianza
 Fraz. Canonica Lambro - Area C.ne Mulini e Chiesuola

PROPRIETARIO
 Maria Federica Gallarati Scotti
 Stefania Gallarati Scotti

OGGETTO
 PIANO DI RECUPERO IN VARIANTE

ARCO
 ARCHITETTURE COSTRUITE
 RENZO ASCARI GIUSEPPE TREMOLADA ARCHITETTI ASSOCIATI
 VIA PONTIDA, 72 20833 GIUSSANO (MB)
 TEL.0362 354308 FAX. 0362 354708 E-MAIL: arco@tin.it



ORDINE DEGLI ARCHITETTI, PIANIFICATORI, PAESAGGISTI E CONSERVATORI DELLA PROVINCIA DI MONZA E DELLA BRIANZA
 GIUSEPPE TREMOLADA ARCHITETTO
 214

IL COMMITTENTE IMPRESA

PROGETTISTA E D.L. rev.1 gen2020.
 rev.2 feb.2022
 rev.3 mar.2022
 rev.4 apr.2022
 rev.5 dic.2022
 N° TAVOLA

DISEGNO Scala Data
PROGETTO Come NOV. 2019
 PLANIMETRIA GENERALE DI PROGETTO E SEZIONI EDIFICI DA indicato
 RECUPERARE

Progettista Autore 1226
 COORDINATORE PROGETTISTA REDAZIONE DISEGNO CODICE FILE