

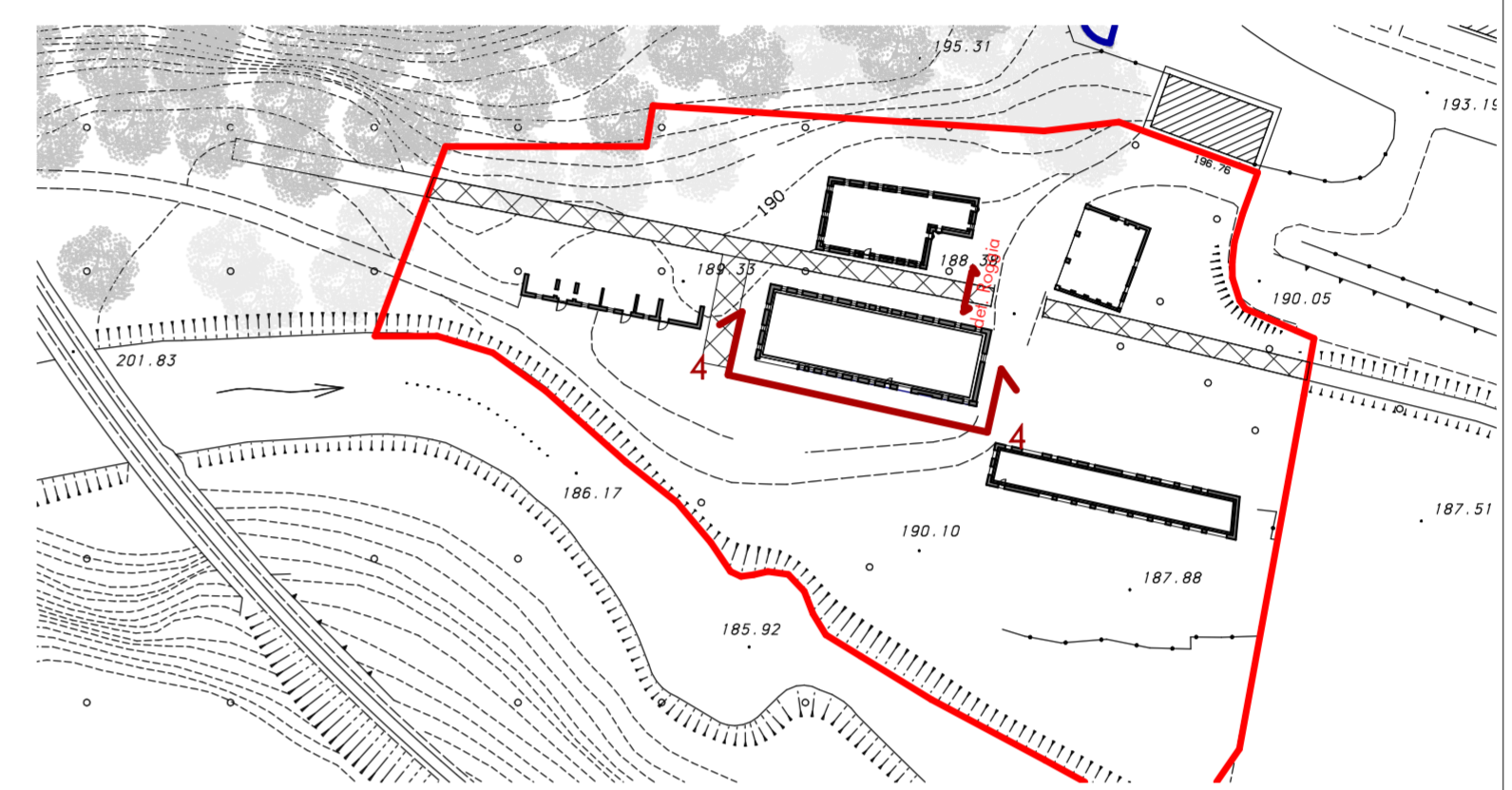

-1.20 ▽ +188.80 Livello esondazione + 188.38 quota piano
-1.62 ▽ esistente EDIFICIO B

Sezione 4 - Dettaglio Edificio B
1 : 100



Pianta chiave sezioni
1 : 1000

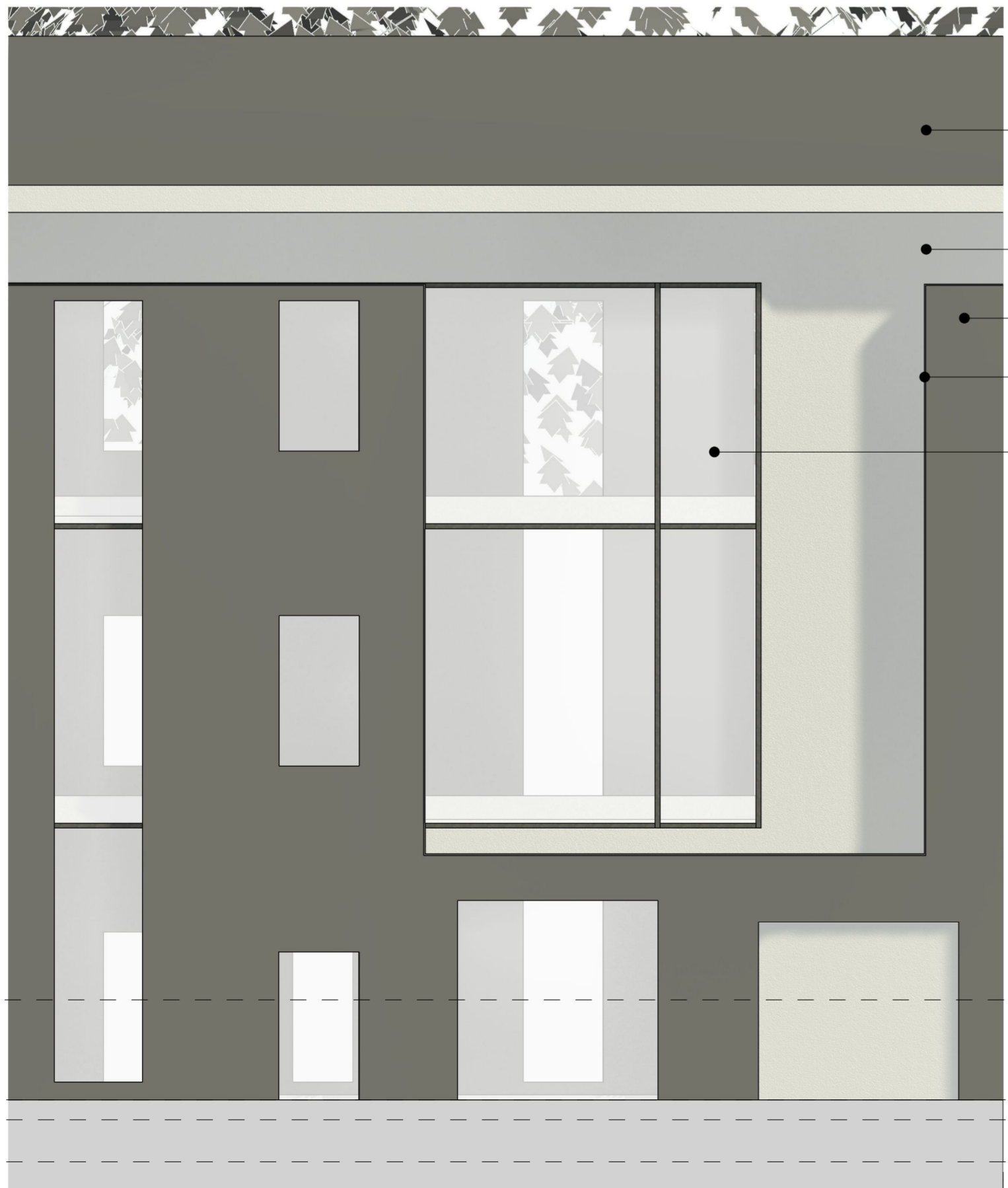

- Copertura metallica tipo "Riverclack"
- Rivestimento ad intonaco
- Finitura muratura esistente
- Profilo in corten posto sullo spessore perimetrale della muratura esistente
- Vetrate di facciata

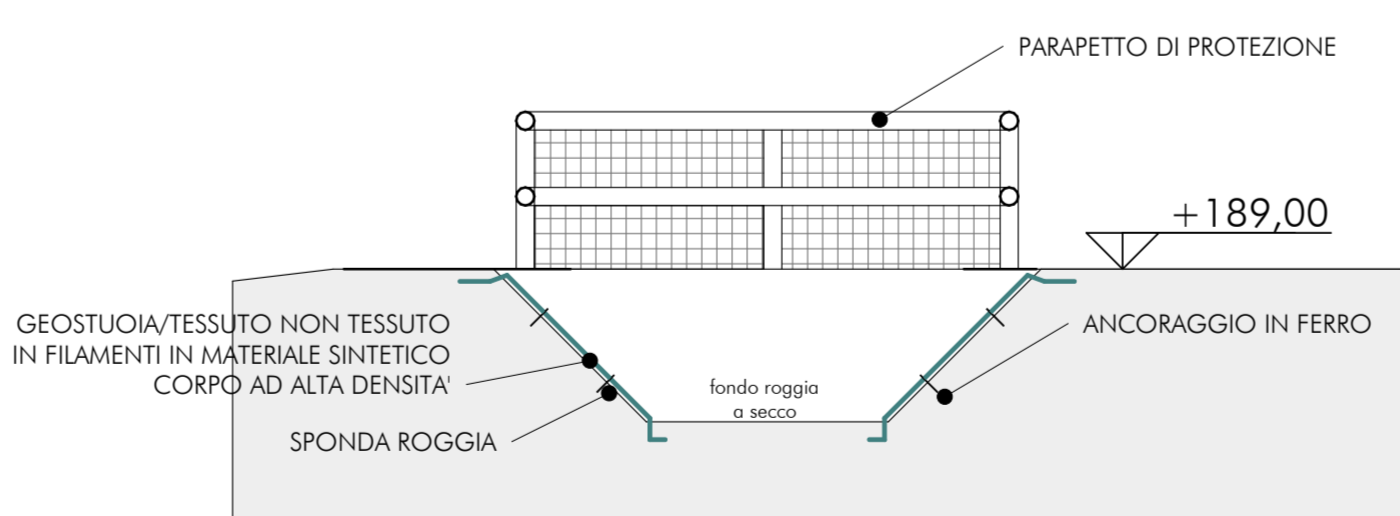

Dettaglio rinaturalizzazione tracciato di demanio fluviale*
1 : 50
* Tracciato di demanio fluviale presente nell'ambito Mulini da rinaturalizzare previo accordo con il Parco Valle Lambro

0.00 ▽ +190 - Mulini - SDF
-1.00 ▽ +189.00 Quota piattaforma
-1.20 ▽ +188.80 Livello esondazione + 188.38 quota piano
-1.62 ▽ esistente EDIFICIO B

Dettaglio facciata Edificio B- Mulini
1 : 50

COMUNE DI TRIUGGIO
Provincia di Monza e della Brianza
Fraz. Canonica Lambro - Area C.ne Mulini e Chiesuola

Maria Federica Gallarati Scotti
Stefania Gallarati Scotti

PROPRIETARIO

PIANO DI RECUPERO

OGGETTO

ARCO
ARCHITETTURE COSTRUITE
RENZO ASCARI GIUSEPPE TREMOLADA ARCHITETTI ASSOCIATI
VIA PONTIDA, 72 20833 GIUSSANO (MB)
TEL.0362 354308 FAX. 0362 354708 E-MAIL: starco@tin.it

<p style="font-size: small;">ORDINE DEGLI ARCHITETTI, PIANIFICATORI, PAESAGGISTI E CONSERVATORI DELLA PROVINCIA DI MONZA E DELLA BRIANZA</p> <p style="font-size: x-small;">PROGETTISTA E D.L. GIUSEPPE TREMOLADA ARCHITETTO 214</p>	<p style="font-size: x-small;">IL COMMITTENTE</p>	<p style="font-size: x-small;">IMPRESA</p>
---	---	--

rev.1 gen2021
rev.2 gen2022

DISEGNO	Scala	Data	N° TAVOLA
EDIFICI MULINI - DETTAGLIO TIPO DI FACCIATA E DETTAGLIO ROGGIA	Come indicato	NOV. 2019	18

Progettista COORDINATORE PROGETTISTA	Autore REDAZIONE DISEGNO	1226 CODICE	FILE
---	-----------------------------	----------------	------

QUESTO DISEGNO NON PUO' ESSERE RIPRODOTTO SENZA PREVENTIVA AUTORIZZAZIONE