

Rilievo fotografico - 6bis
1 : 500



Legenda:
— Ambito di Riqualificazione dei C.ne Chiesuola
— Ambito di Riqualificazione dei C.ne Mulini



COMUNE DI TRIUGGIO
Provincia di Monza e della Brianza
Fraz. Canonica Lambro - Area C.ne Mulini e Chiesuola

PROPRIETARIO
Maria Federica Gallarati Scotti
Stefania Gallarati Scotti

OGGETTO
PIANO DI RECUPERO IN VARIANTE

ARCO
ARCHITETTURE COSTRUITE
RENZO ASCARI GIUSEPPE TREMOLADA ARCHITETTI ASSOCIATI
VIA PONTIDA, 72 20833 GIUSSANO (MB)
TEL. 0362 354308 FAX. 0362 354708 E-MAIL: arcorco@tin.it

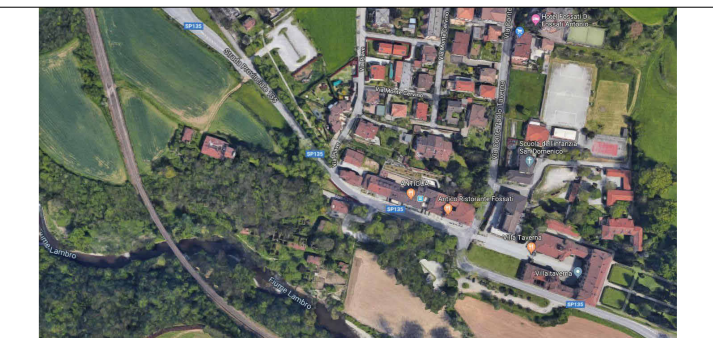

PROGETTISTA E D.L.
GIUSEPPE TREMOLADA ARCHITETTO
214

IL COMMITTENTE

IMPRESA

rev.1 feb. 2022

DISEGNO STATO DI FATTO RILIEVO FOTOGRAFICO

Scala

Data NOV. 2019

N° TAVOLA

6 bis

Progettista COORDINATORE PROGETTISTA

Autore REDAZIONE DISEGNO

1226 CODICE

FILE