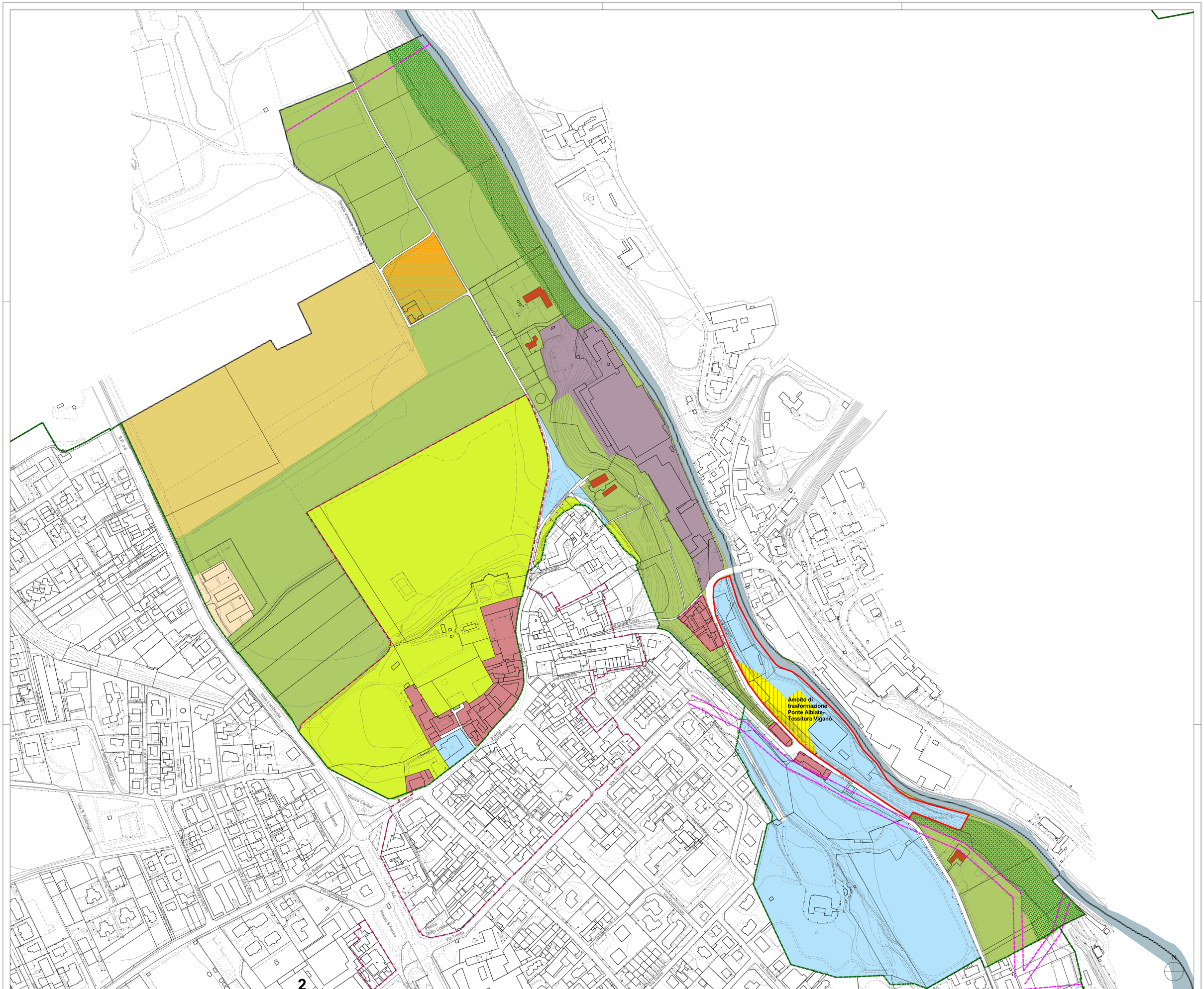

documento di piano

Tavola **E3**

PARCO REGIONALE DELLA VALLE DEL LAMBRO - PERIMETRAZIONE PROPOSTA

Legenda

- Confine del Parco regionale della Valle del Lambro
- Sistema delle aree fluviali e lacustri (art.10 NTA PTC)
- Ambiti agricoli
- Ambiti boscati (art.15 NTA PTC)
- Centro storico
- Ambiti residenziali consolidati
- Ambiti produttivi consolidati
  Soggetti all'art.20 della NTA del PTC del Parco regionale della Valle del Lambro
- Verde privato
- Residenze in ambito agricolo non connesse all'attività agricole
- Attività agrituristiche convenzionate
- Attrezzature e servizi
- Ambiti di trasformazione
- Fasce di rispetto degli elettrodotti
- Fiume Lambro
- Confini comunali

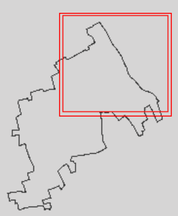

COMUNE DI ALBIATE
Provincia di Milano

PIANO DI GOVERNO DEL TERRITORIO
L.R. n.12 del 11.03.2005

arch. Alberto Biraghi
Responsabile del procedimento

_ adottato dal Consiglio Comunale con delibera n. .....

_ controdedotto alle osservazioni dal Consiglio Comunale con delibera n. .....

_ Il Sindaco .....

_ Il Segretario Comunale .....

Progettista
Dario Vanetti ingegnere
Ordine degli ingegneri di Milano n.16688
via Cesare Battisti 17, San Donato Milanese 20097 MI
tel 0251800458 - fax 0289057789 - www.urbanstudio.it
e-mail urbanstudio@urbanstudio.fastwebnet.it

Collaboratori
arch. Meri Barichello
arch. Ivan Cricri
arch. Antonio De Mitri
arch. Edoardo Garbagnati
arch. Matteo Manenti
arch. Maurizio Rini
arch. Luca Ripoldi
arch. Luca Salvarezza
arch. Walter Villa

Consulente per l'agricoltura e il verde
dott. agronomo Nicola Noè
Collaboratore: dott. agronomo Roberto Passini

US UrbanStudio

Timbro e firma

DOCUMENTO DI PIANO
Previsioni di piano

marzo 2009

PGT

E3 Parco regionale della Valle del Lambro
Perimetrazione proposta

scala 1:2000

Diritti d'autore riservati ex Legge 22.04.1941 n.663 s.m.e.i. Riproduzione vietata