

SPAZIO PER COMUNE E/O ENTI :

PROPRIETA' :

PROGETTISTA:

# Studio tecnico associato di ingegneria e architettura

Via San Gottardo, 91 - 20900 - Monza (Mb) tel. : 039 / 388249 - 039 / 320292 - fax : 039 / 368797 - e-mail: info@edidata.eu

COMMITTENTE: Il Borgo iniziative immobiliari s.r.l.\_ vicolo Bellani, 1 - 20900 Monza

OGGETTO: Comune di Triuggio - Piano attuativo P1 in via 11 Settembre 2001

Rif.  
0231219  
Q 0335  
T 0035

TAVOLA: **Estratti**

Scala:

Data: 30 Maggio 2017	Note:	Agg.:	Note:	Allegato <b>1</b> TAV/ALL <b>0072</b>
Agg.: Marzo 2018	Note:	Agg.:	Note:	
Agg.:	Note:	Agg.:	Note:	
Agg.:	Note:	Agg.:	Note:	
Agg.:	Note:	Agg.:	Note:	

# Indice

- Estratto corografia – Carta Tecnica Regionale scala 1:10'000
- Estratto di mappa catastale scala 1:1'000
- Inquadramento su foto aeree (Google)
- Estratti strumenti di pianificazione provinciale (PTCP, PIF):
  - PTCP – Tav. 1 – Caratteristiche del sistema insediativo e interventi di trasformazione urbana di rilevanza sovracomunale
  - PTCP – Tav. 2 – Elementi di caratterizzazione ecologica del territorio
  - PTCP – Tav. 3a – Ambiti, sistemi ed elementi di rilevanza paesaggistica
  - PTCP – Tav. 4 – Ambiti, sistemi ed elementi di degrado e compromissione paesaggistica
  - PTCP – Tav. 5a – Sistema dei vincoli e delle tutele paesaggistico-ambientali
  - PTCP – Tav. 6a,1 – Progetto di tutela e valorizzazione del paesaggio
  - PTCP – Tav. 6d – Ambiti di interesse provinciale
  - PTCP – Tav. 8 – Assetto idrogeologico
  - PTCP – Tav. 9 – Sistema geologico e idrogeologico
  - PTCP – Tav. 16 – Aree urbane dismesse e aree urbane sottoutilizzate
  - PIF – Tav. 1/B5C3 – Carta dei boschi e degli elementi boscati minori
  - PIF – Tav. 2/B5C3 – Carta delle tipologie
- Estratto PTC Parco Regionale della Valle del Lambro
- Estratto PGT vigente Comune di Triuggio:
  - PGT – PR - Tav. 1,1 – Ambiti e aree del territorio comunale
  - PGT – PR - Tav. 1,2 – Vincoli all'uso del suolo
  - PGT – PR - Tav. 1,4 – Sensibilità paesaggistica
- Estratto Zonizzazione acustica allegata al PGT del Comune di Triuggio



# CARTA TECNICA REGIONALE

Scala 1:10.000

# B5C3

Regione Lombardia

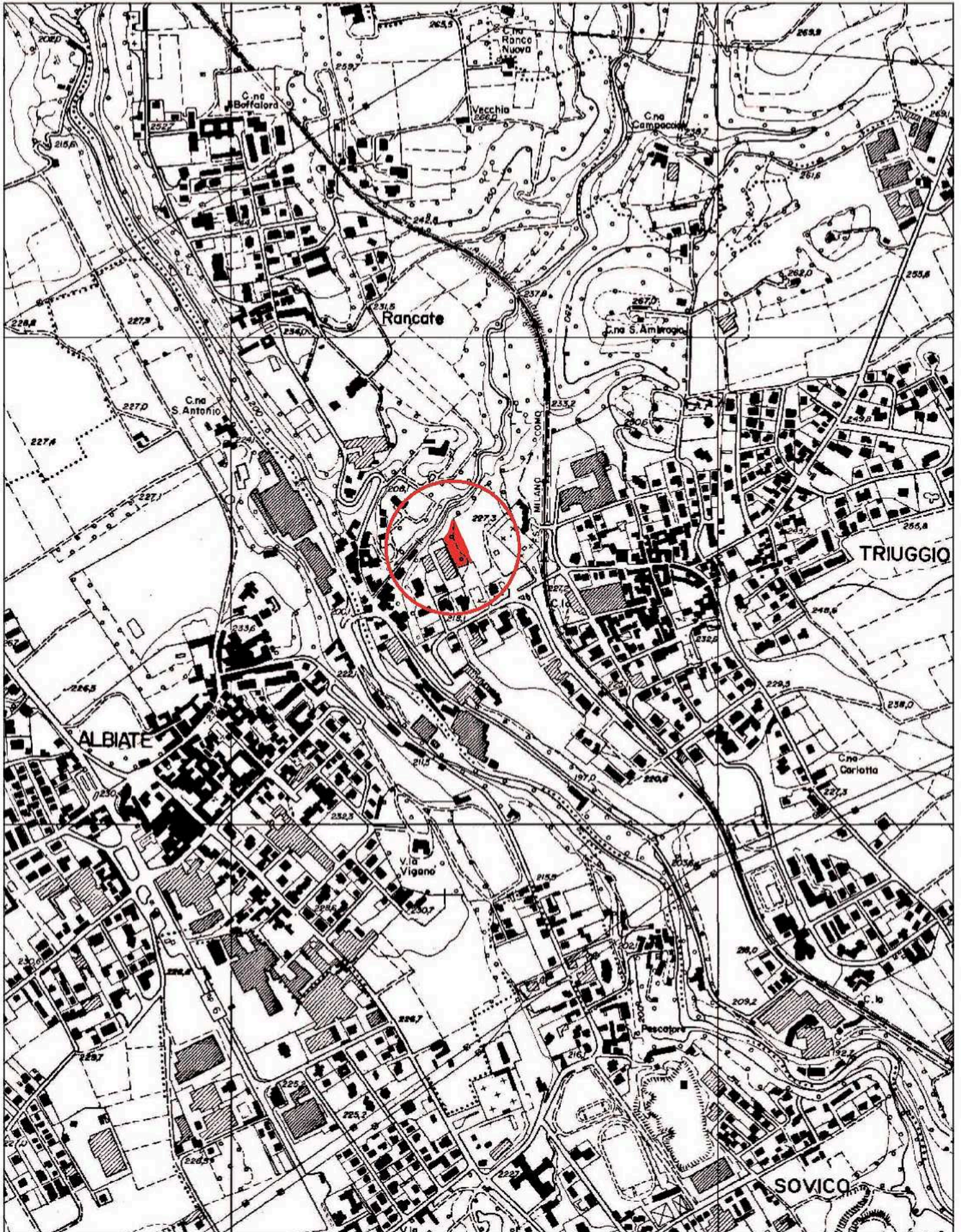

N=3056500

Ufficio Provinciale di Milano - Direttore: ING. ANTONIO PELUSO

E=1520100

Particella: 223



Per Visura

Comune: TRIUGGIO  
Foglio: 17

Scala originale: 1:1000  
Dimensione cornice: 367 000 x 189 000 metri

21-Dic-2011 7:54  
Prot. n. 77353/2011



**Area di proprietà**

f. Lambro

ponte

t. Brovada

CAVA

Via 11 Settembre 2001

Posta

Vigili

orti

cimitero

piatt.  
ecologica

ferrovia

Triuggio  
capoluogo

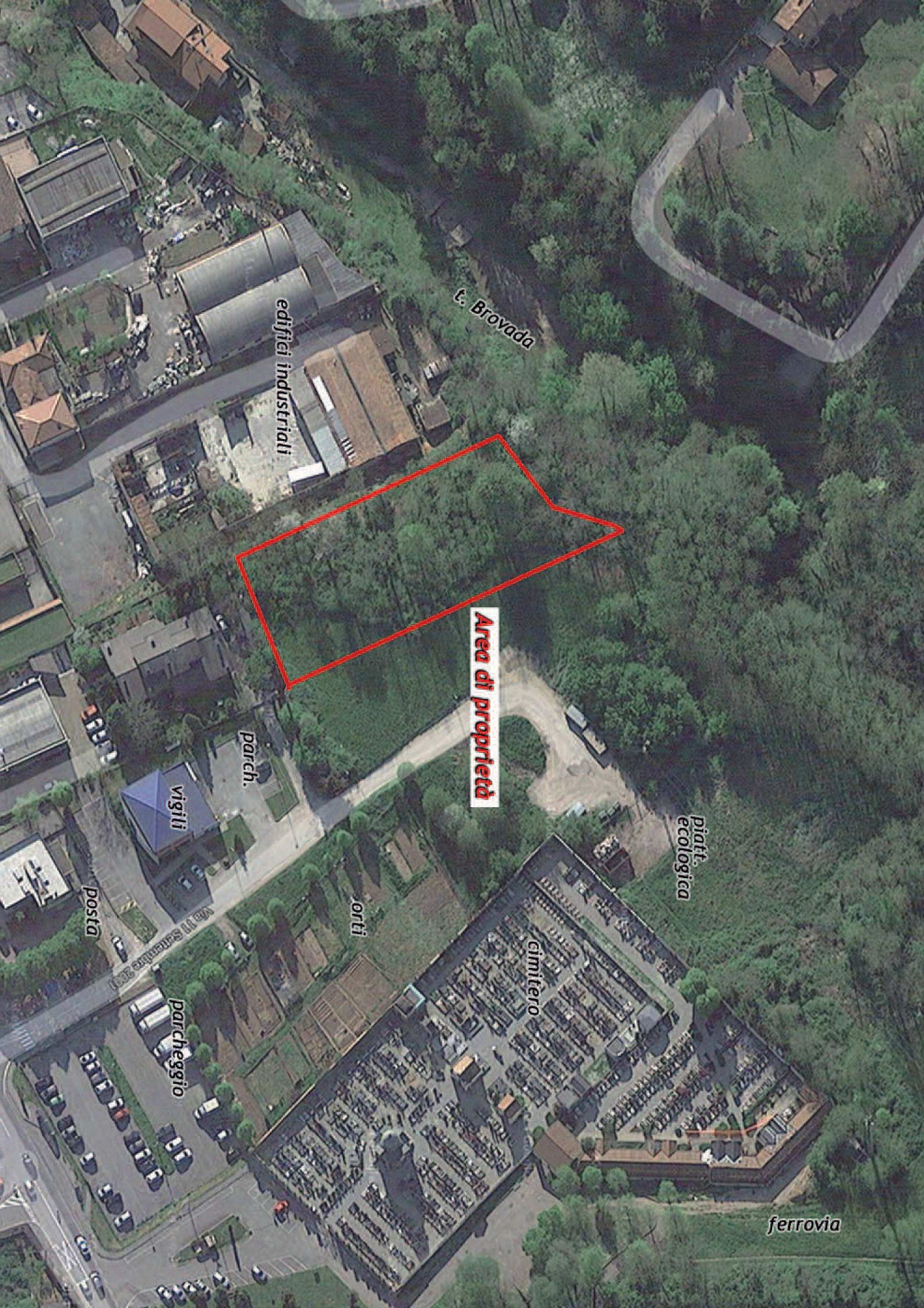

edifici industriali

t. Broyada

**Area di proprietà**

parch.

vigli

post

orti

cimitero

piatt.  
ecologica

parcheggio

ferrovia

**TAVOLA 1 \_** Caratteristiche del sistema insediativo e interventi di trasformazione urbana di rilevanza sovracomunale

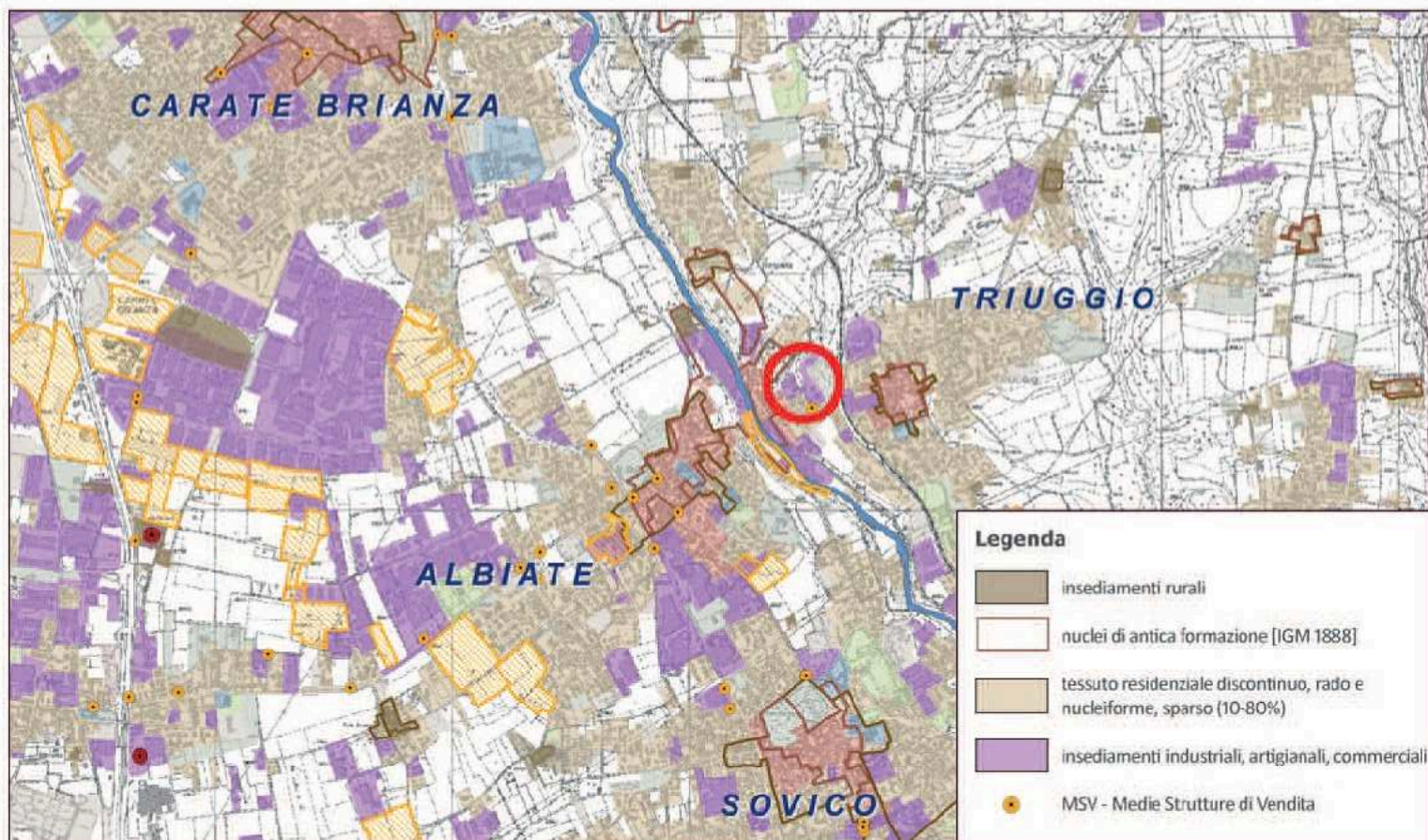

**TAVOLA 2 \_** Elementi di caratterizzazione ecologica del territorio

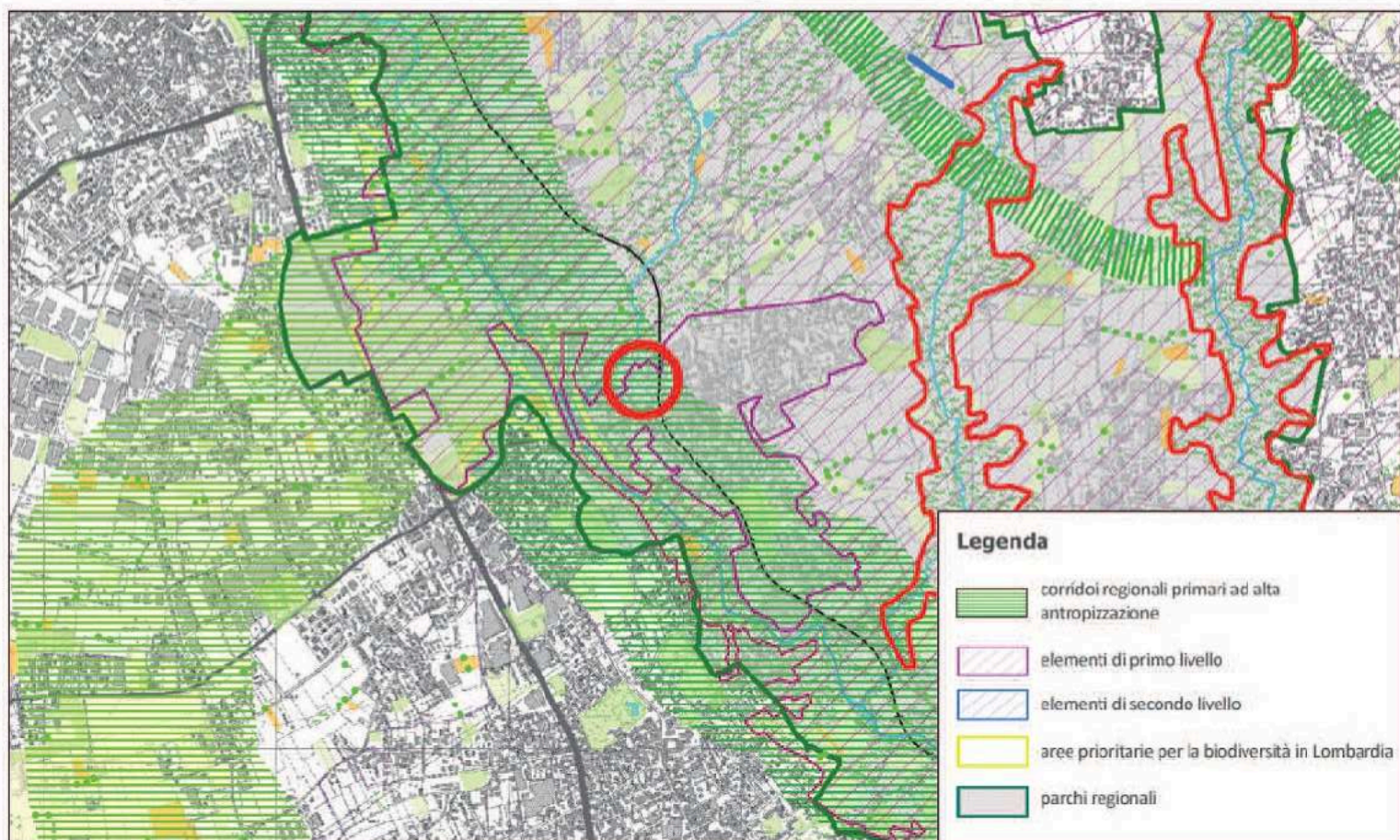

**TAVOLA 3a \_ Ambiti, sistemi ed elementi di rilevanza paesaggistica**

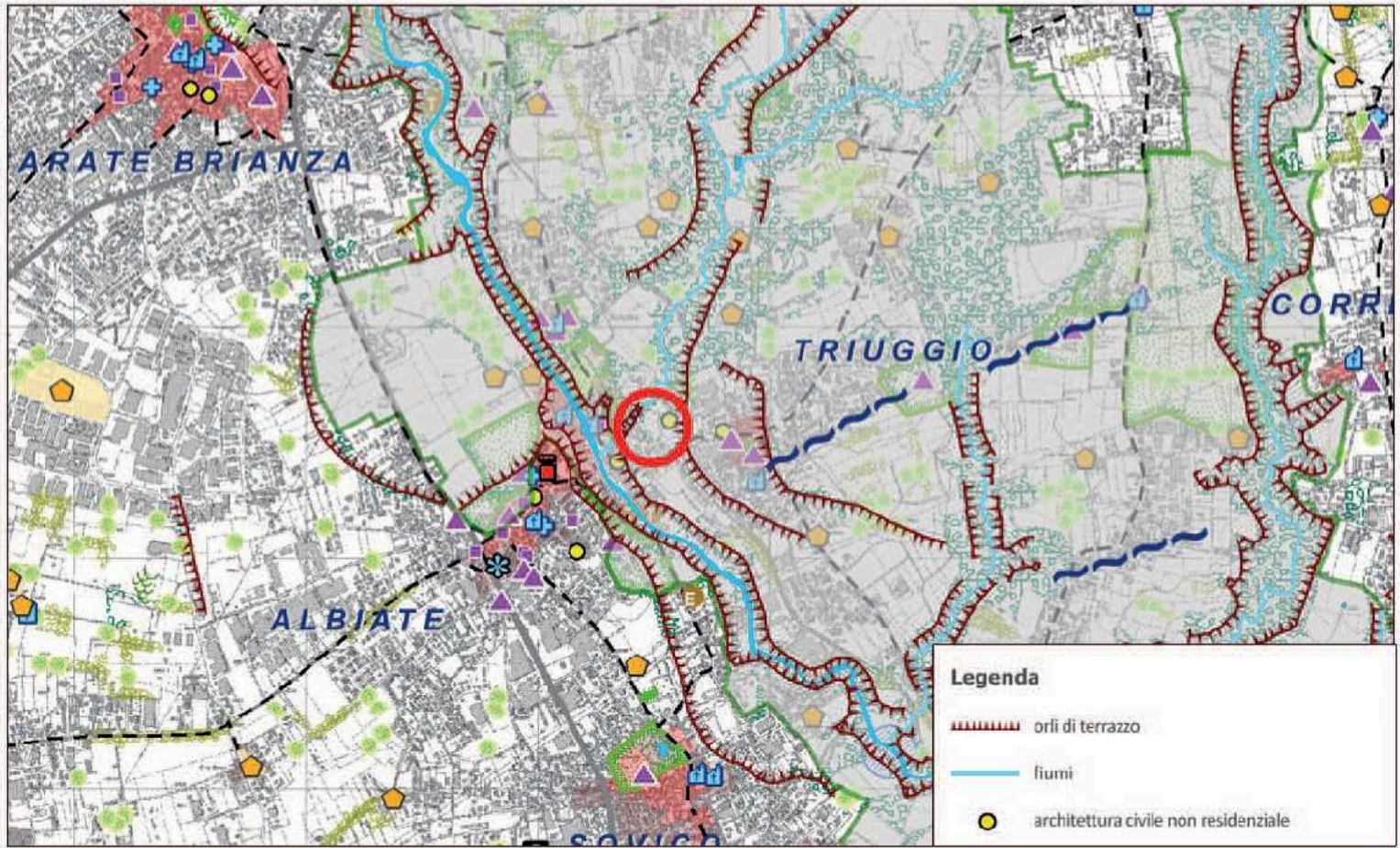

**TAVOLA 4 \_ Ambiti sistemi ed elementi di degrado e compromissione paesaggistica**

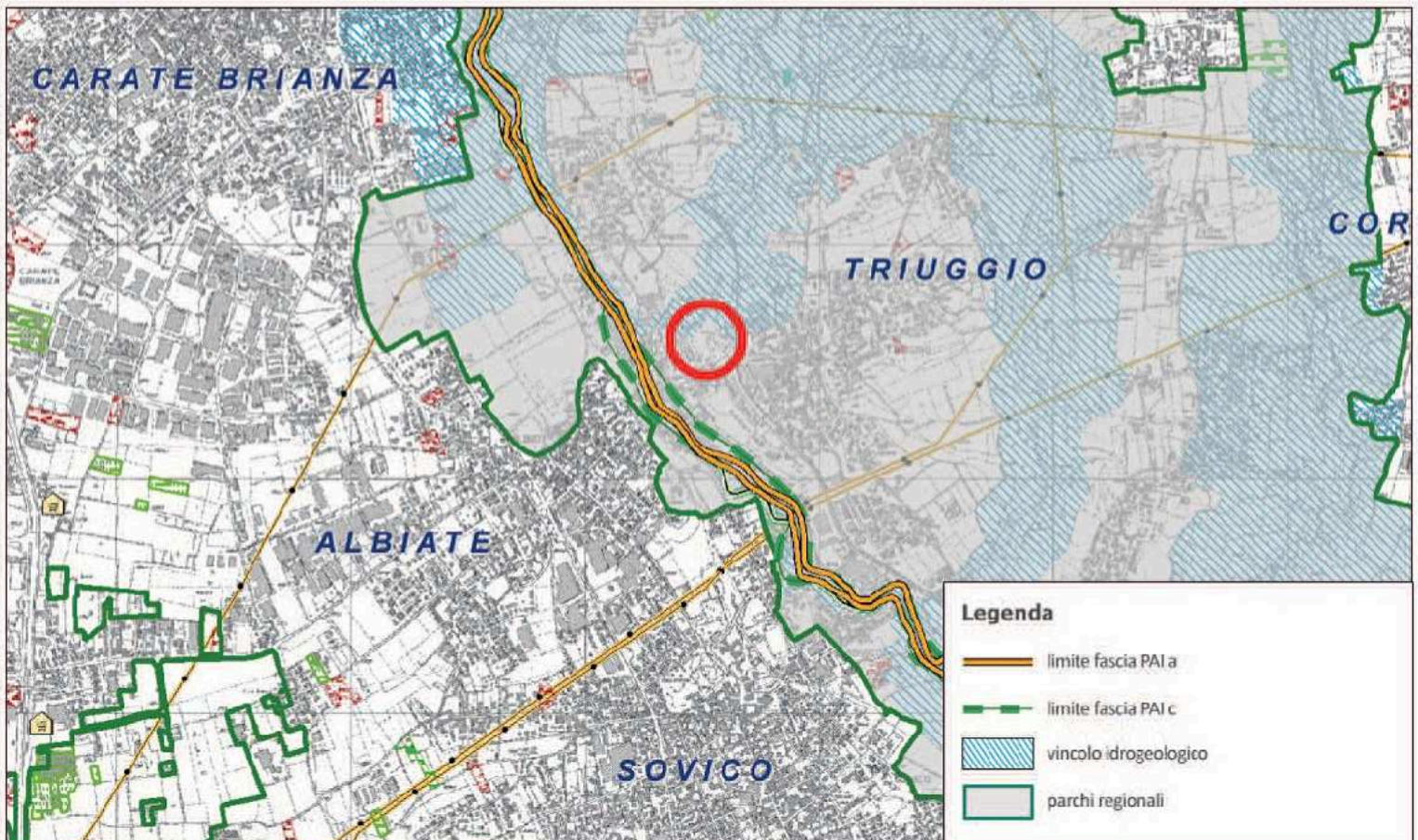



**TAVOLA 5a \_ Sistema dei vincoli e delle tutele paesaggistico- ambientali**

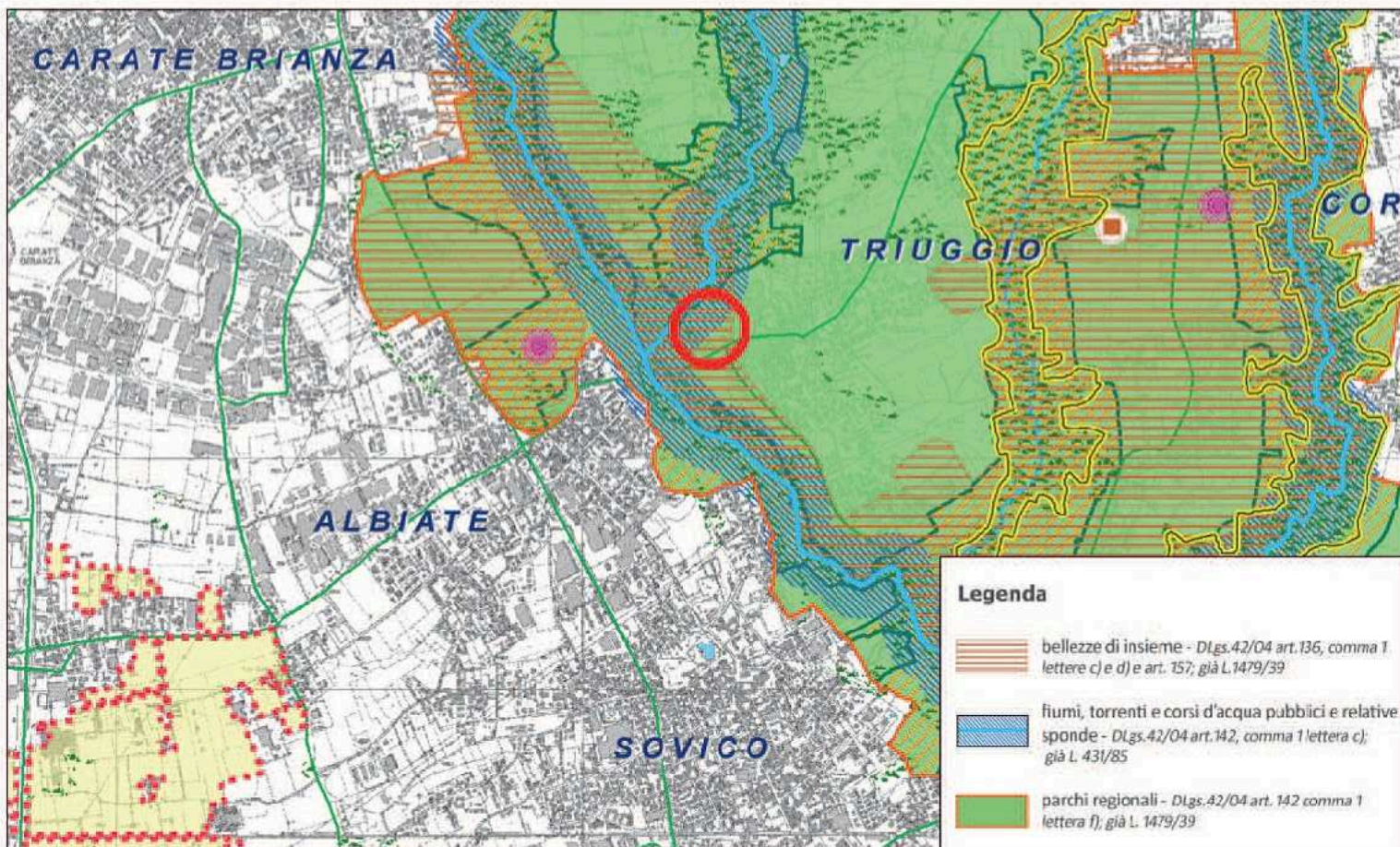

**TAVOLA 6a.1 \_ Progetto di tutela e valorizzazione del paesaggio**



TAVOLA 6d \_ Ambiti di interesse provinciale



TAVOLA 8 \_ Assetto idrogeologico

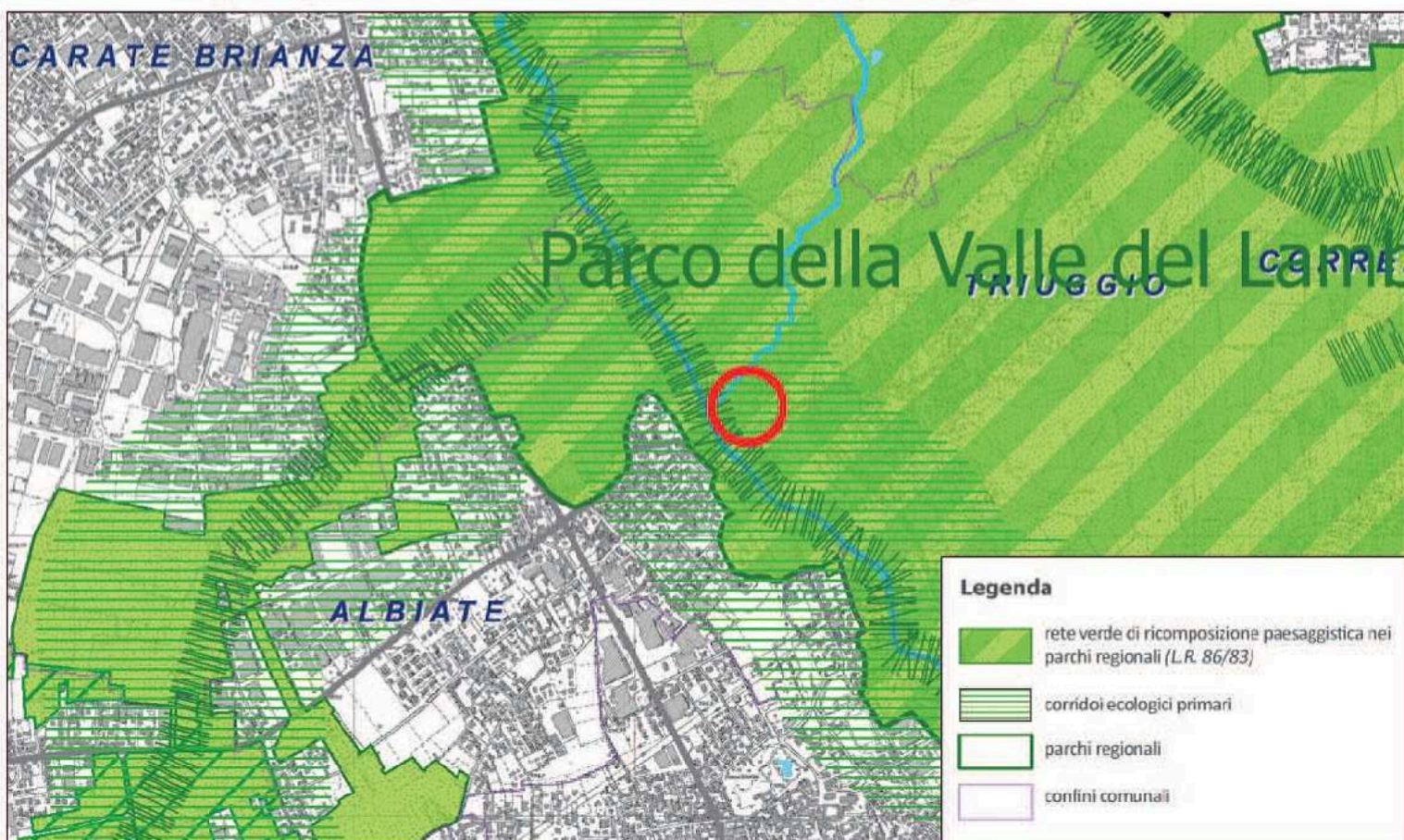

TAVOLA 9 \_ Sistema geologico e Idrogeologico

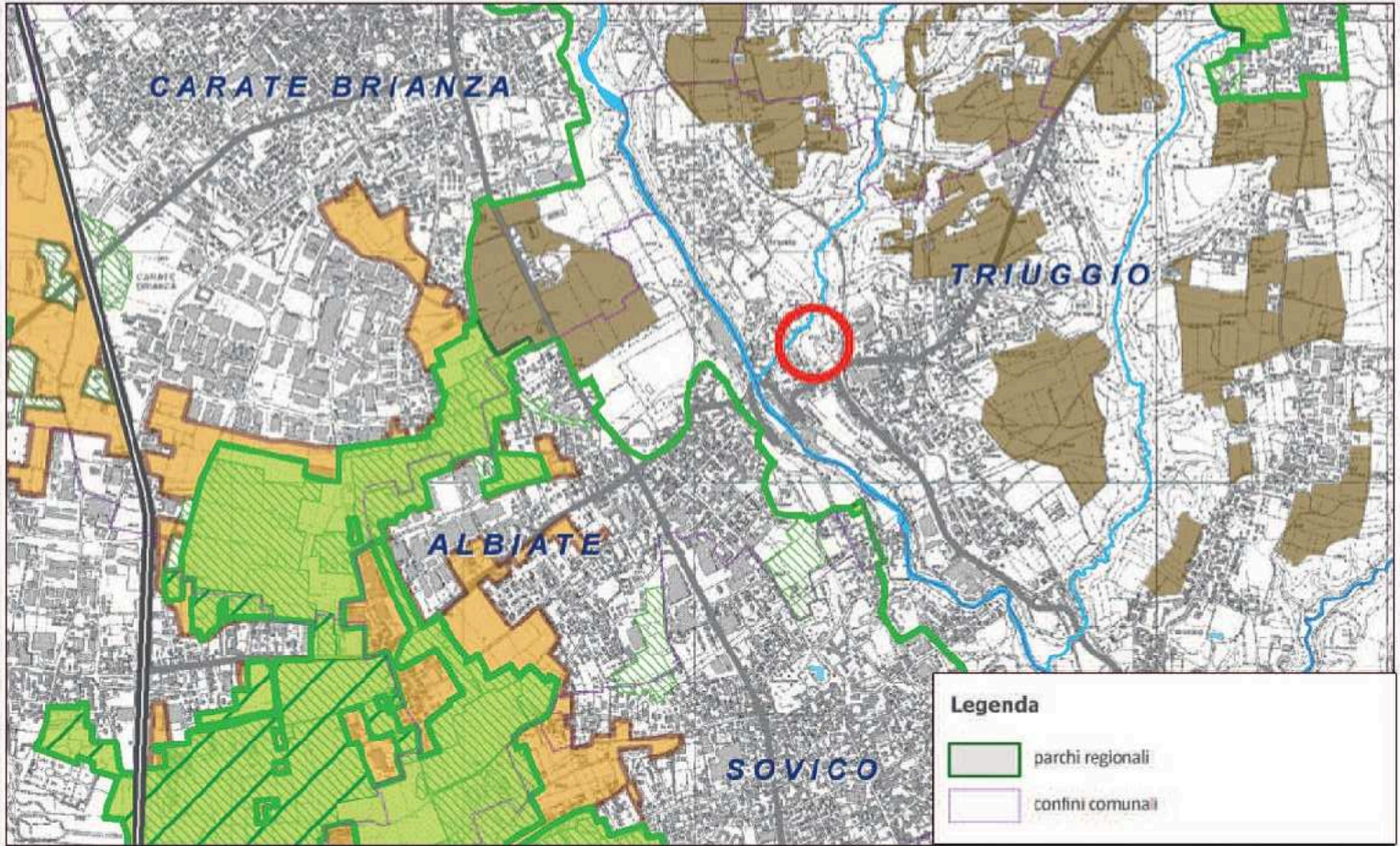

TAVOLA 16 \_ Aree urbane dismesse e aree urbane sottoutilizzate



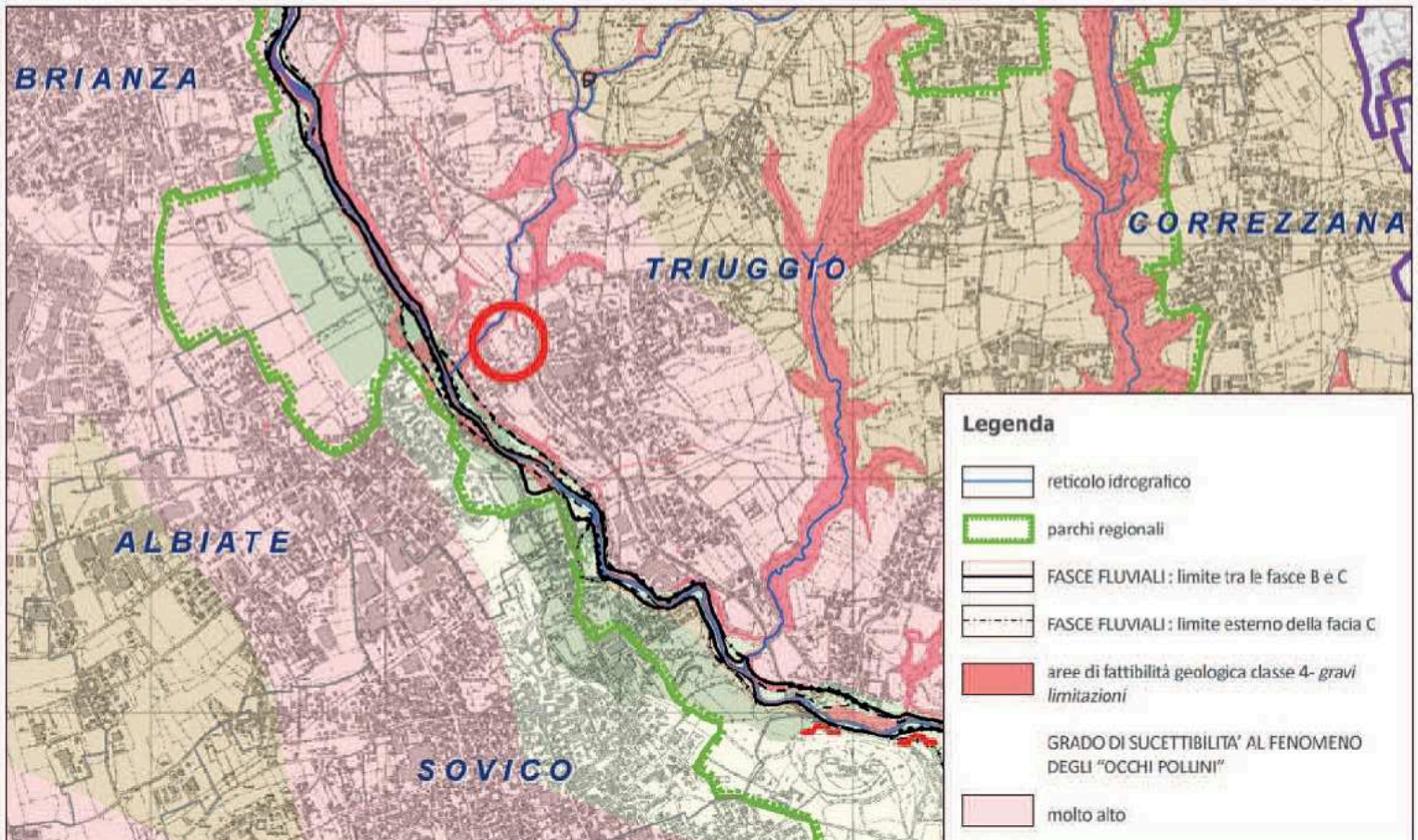

Provincia  
di Milano

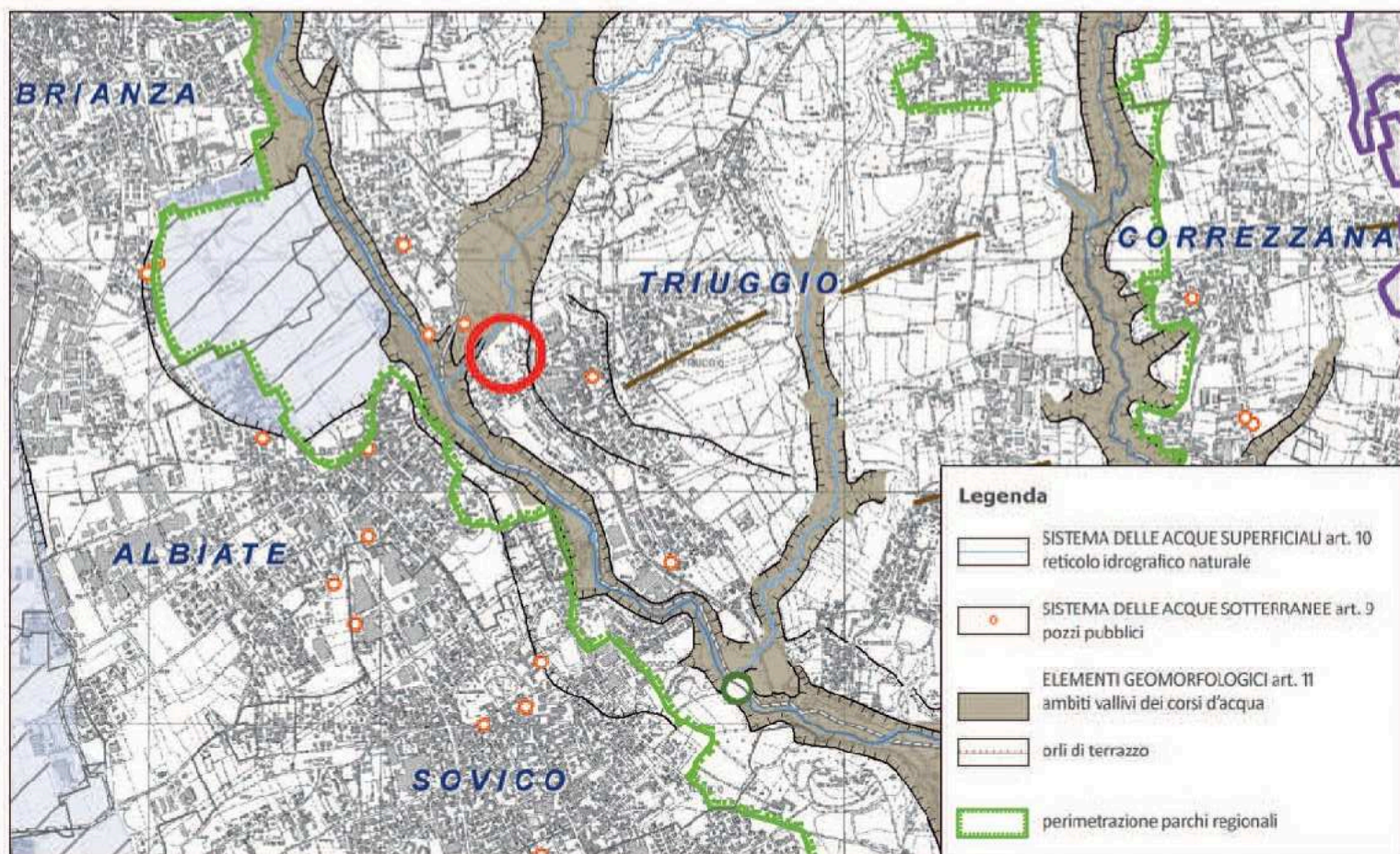
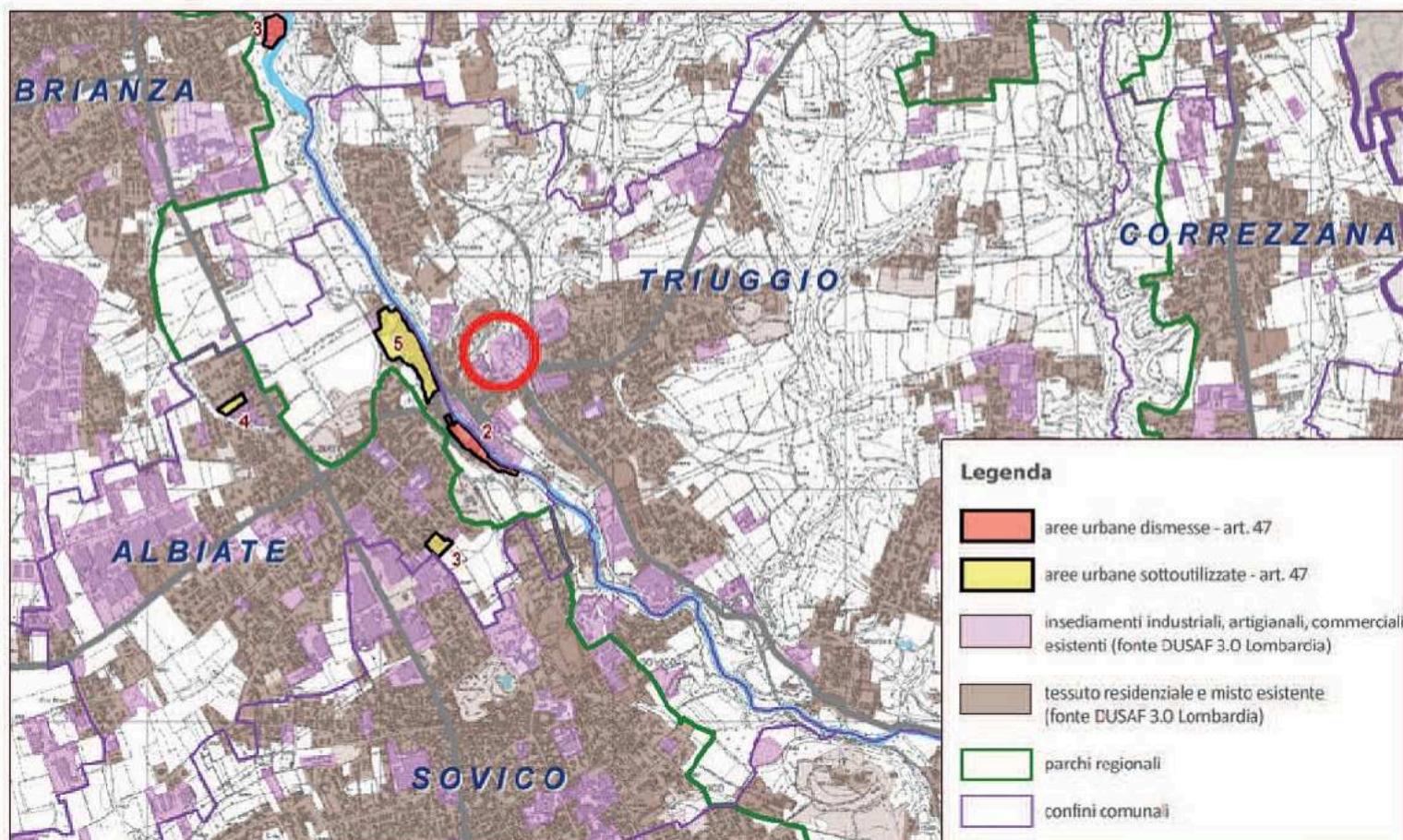
PIANO DI INDIRIZZO FORESTALE

**B5C3**

Carta dei boschi e degli elementi boscati minori

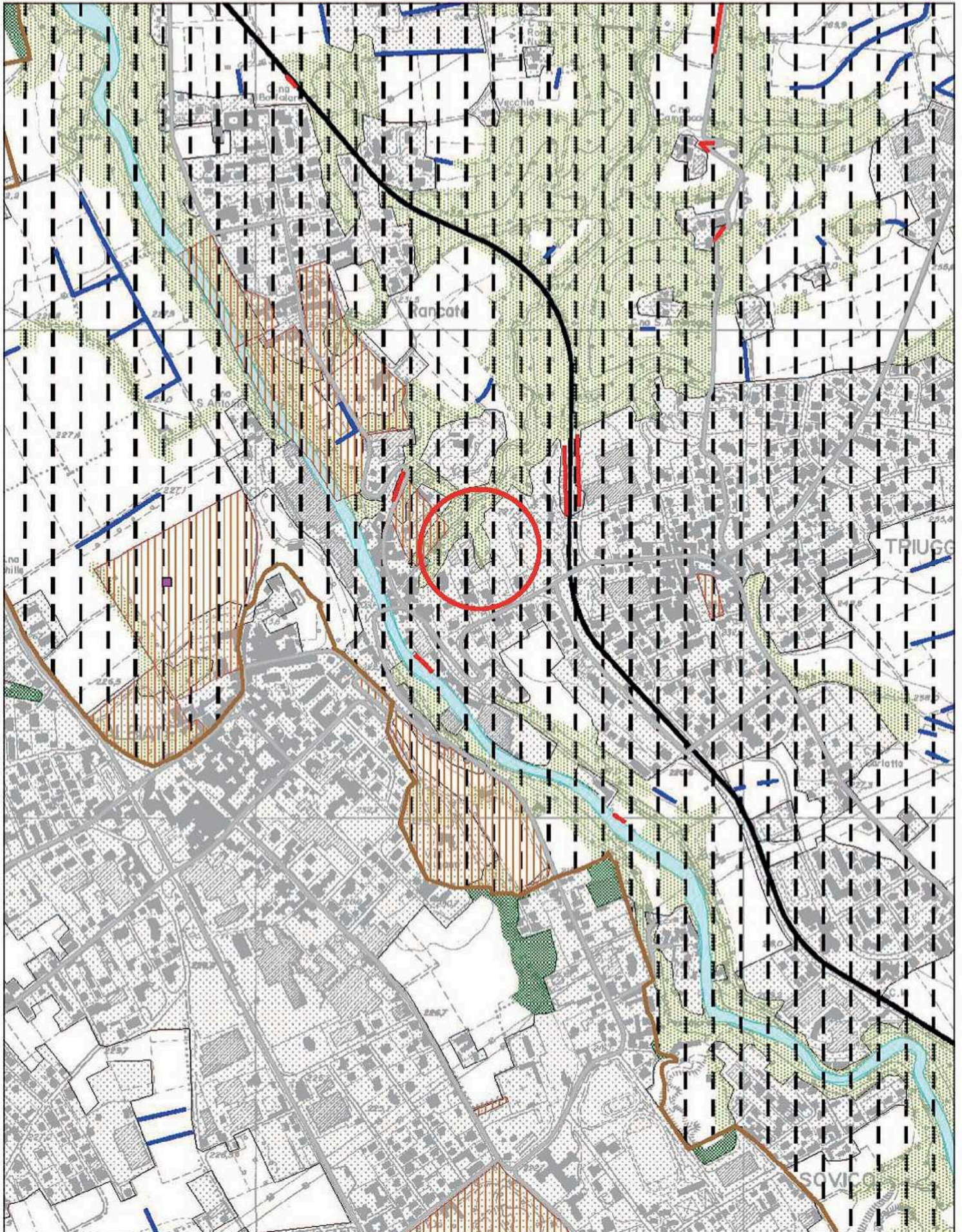

# Legenda

## Boschi

 **Boschi (art.1 ter, L.R. 8/76 e succ. mod.)**

 **Boschi per relazione di distanza**

## Elementi boscati minori

 **Macchie boscate**

 **Fasce boscate**

 **Formazioni longitudinali**

 **Boschi in aree protette regionali**

 **Ambito territoriale del Piano di Indirizzo Forestale**

 **Riserve naturali nel Parco Agricolo Sud Milano**

 **Riserva naturale Bosco WWF di Vanzago**

 **Parco Agricolo Sud Milano**

 **Parchi Regionali**

 **Plis proposti**

 **Plis riconosciuti**

 **Beni di interesse Artistico e storico (art. 2, D. lgs 490/99)**

 **Ambiti a Parchi urbani e aree della fruizione \***

 **Ambiti a parchi e giardini storici \***

 **Dieci grandi foreste di pianura \***

 **Aree idriche dei corsi d'acqua principali**

 **Aree della rete stradale**

 **Aree della rete ferroviaria**

 **Ambiti urbanizzati**

 **Confine Provinciale**

*\* Voci derivate dai contenuti del PTCP*



Provincia  
di Milano

PIANO DI INDIRIZZO FORESTALE  
Carta delle Tipologie

B5C3

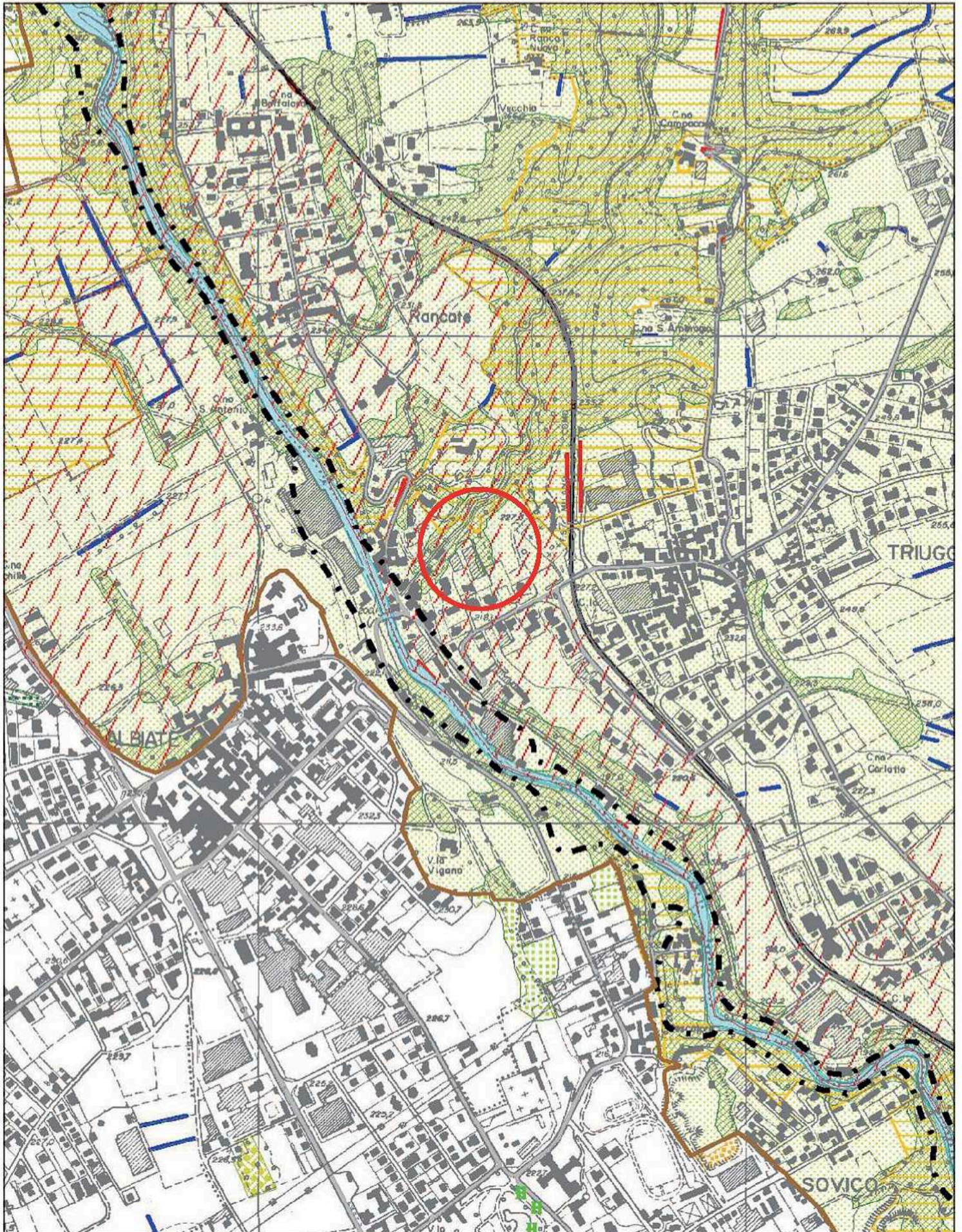



# Legenda : Boschi

## Tipologie

	Pineta di pino silvestre
	Alneta di ontano nero tipico
	Betuleto secondario
	Castagneto delle cerchie moreniche occidentali
	Formazioni di ciliegio tardivo
	Formazioni antropogene
	Formazioni aspecifiche
	Pioppeti in fase di naturalizzazione
	Formazioni di pioppo tremulo
	Quercocarpineto dell'alta pianura
	Quercocarpineto della bassa pianura
	Querceto di rovere e/o farnia delle cerchie moreniche occidentali
	Querceto di farnia con olmo
	Querceto di rovere e/o farnia del pianalto
	Robiniato misto
	Robiniato puro
	Saliceto di ripa
	Saliceto
	Formazioni non classificate
	Boschi in aree protette regionali
	Boschi per relazione di distanza

 Pioppeti

## Elementi boscati minori

	Macchie boscate
	Fasce boscate
	Formazioni longitudinali

## Alberi di interesse Monumentale

	Singolo
	Gruppo
	Filare
	Ambito territoriale del Piano di Indirizzo Forestale
	Riserve Regionali
	Parchi Regionali
	Ambiti art. 139, D. Lgs 490/99
	Vincolo idrogeologico
	Aree con potenziale dissesto *
	Zona B-PR del PAI Vigente - Aree a rischio idrogeologico molto elevato
	Zona I del PAI Vigente - Aree a rischio idrogeologico molto elevato
	Fascia C del PAI vigente
	Usi civici
	Aree idriche dei corsi d'acqua principali
	Aree della rete stradale
	Aree della rete ferroviaria
	Confine Provinciale

\* Voci derivate dai contenuti del PTCP

Estratto

Scala 1:10.000

# PIANO TERRITORIALE DI COORDINAMENTO PARCO REGIONALE della VALLE del LAMBRO

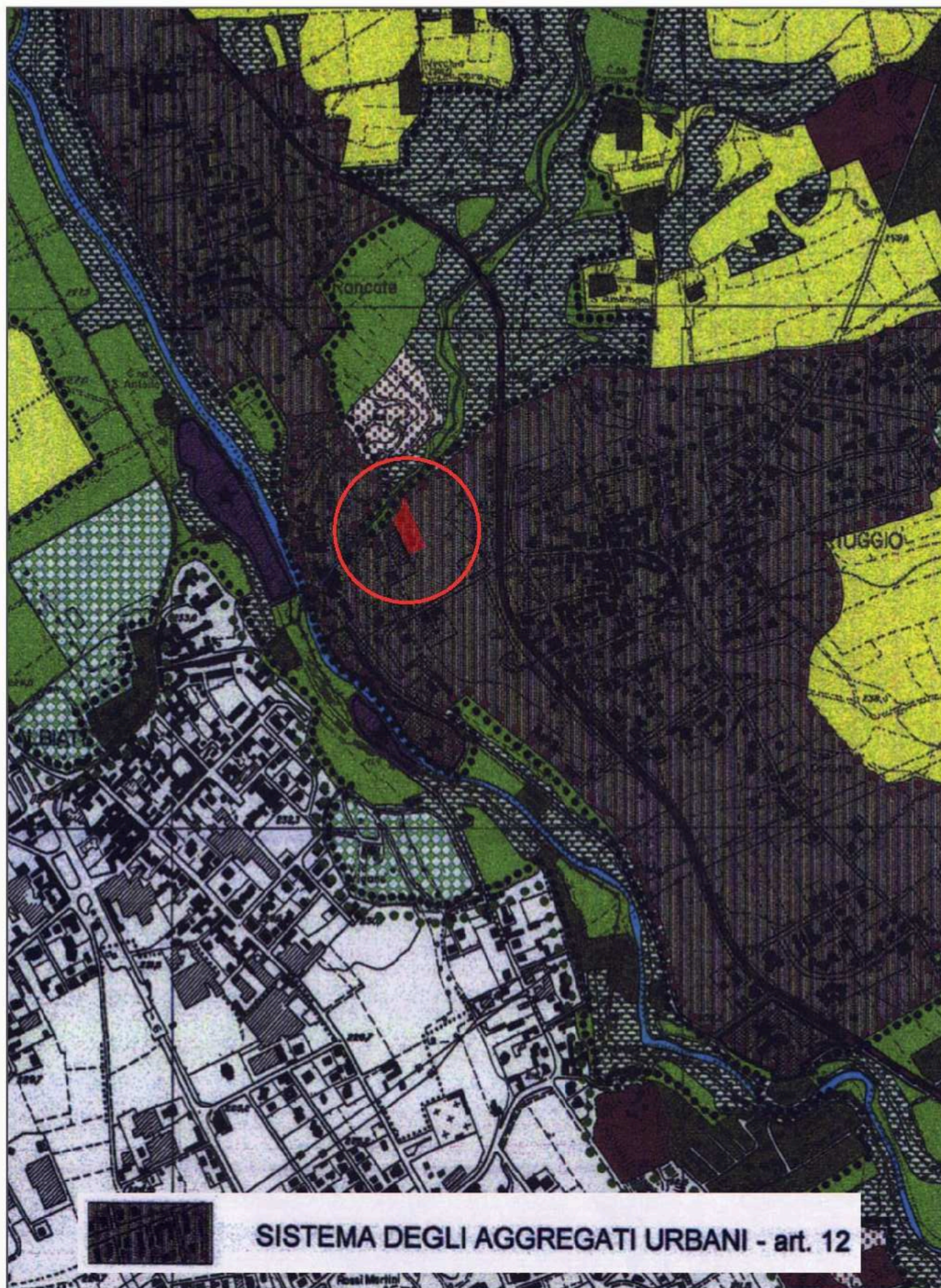



**TAVOLA PR 1.1: Ambiti e aree del territorio comunale**

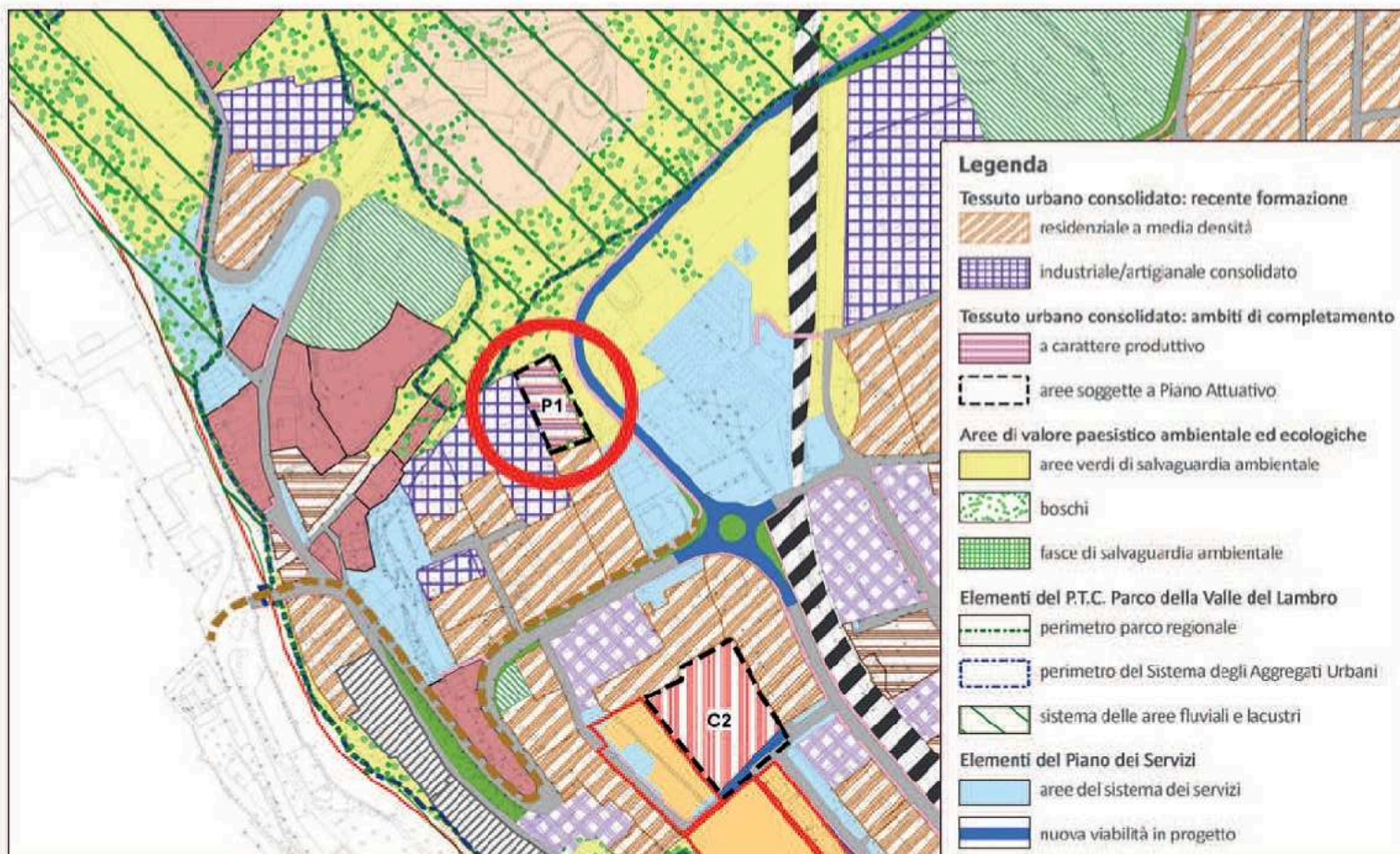

**TAVOLA PR 1.2: Vincoli all'uso del suolo**

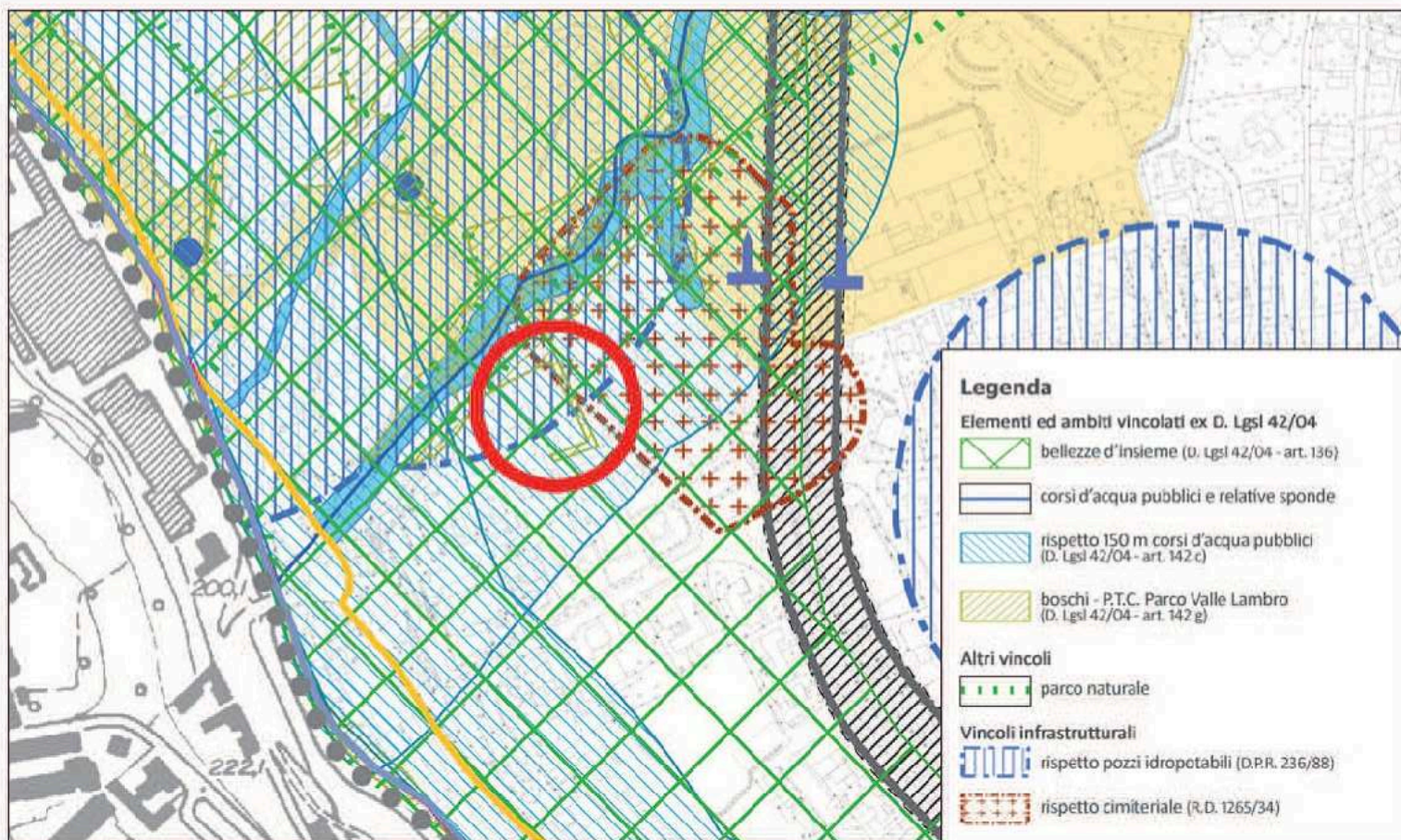



## TAVOLA PR 1.4 Sensibilità paesaggistica

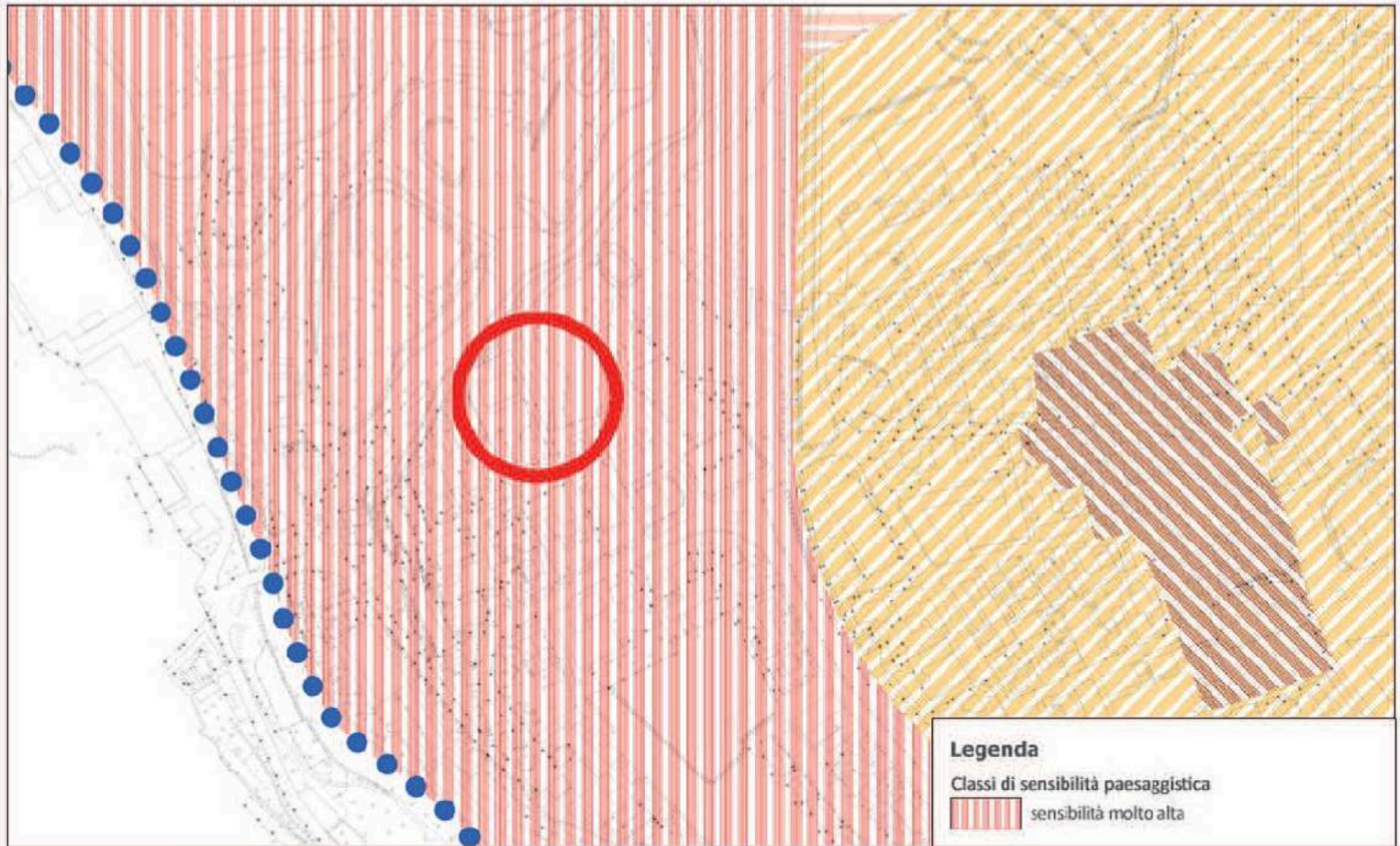



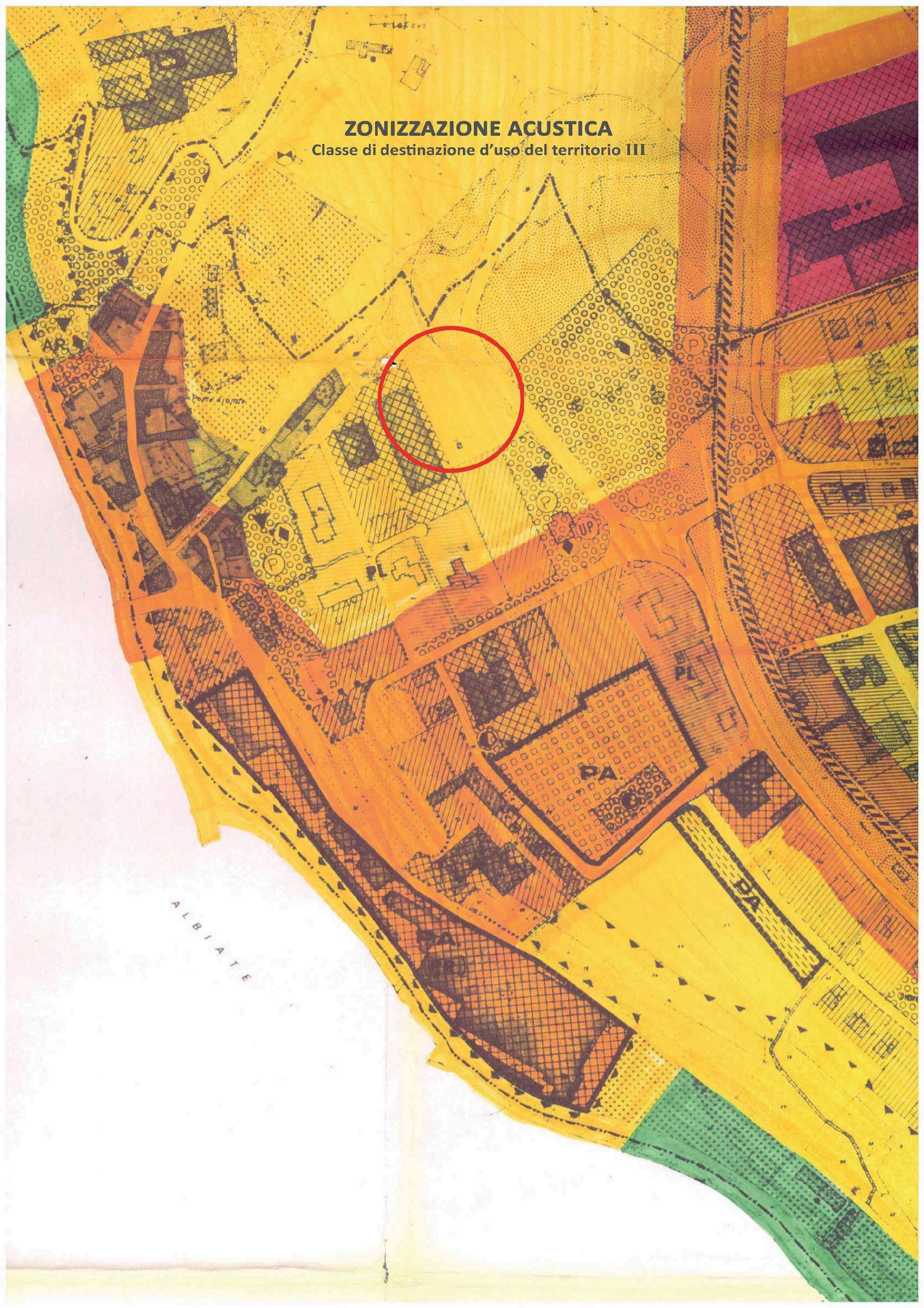



**ZONIZZAZIONE ACUSTICA**  
Classe di destinazione d'uso del territorio III







# ZONIZZAZIONE ACUSTICA

## VALORI LIMITE ASSOLUTI DI IMMISSIONE - Leq in dB(A)

CLASSI DI DESTINAZIONE D'USO DEL TERRITORIO	TEMPI DI RIFERIMENTO	
	Diurno	Notturmo
 I AREE PARTICOLARMENTE PROTETTE	50	40
 II AREE PREVALENTEMENTE RESIDENZIALI	55	45
 III AREE DI TIPO MISTO	60	50
 IV AREE DI INTENSA ATTIVITA' UMANA	65	55
 V AREE PREVALENTEMENTE INDUSTRIALI	70	60
 VI AREE ESCLUSIVAMENTE INDUSTRIALI	70	70

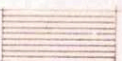
## legenda

	<b>A<sub>1</sub></b>	nuclei di antica formazione
	<b>A<sub>2</sub></b>	zona di verde privato di interesse ambientale
	<b>B<sub>1</sub></b>	zona residenziale di completamento intensiva
	<b>C<sub>1</sub></b>	zona residenziale di completamento estensiva

zone soggette a piano

 piano attuativo

**E.P.** edilizia popolare

**P.L.** piano di lottizzazione

**P.R.** piano di recupero