

Inquadramento territoriale

scala 1:1000

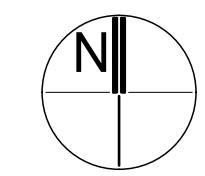
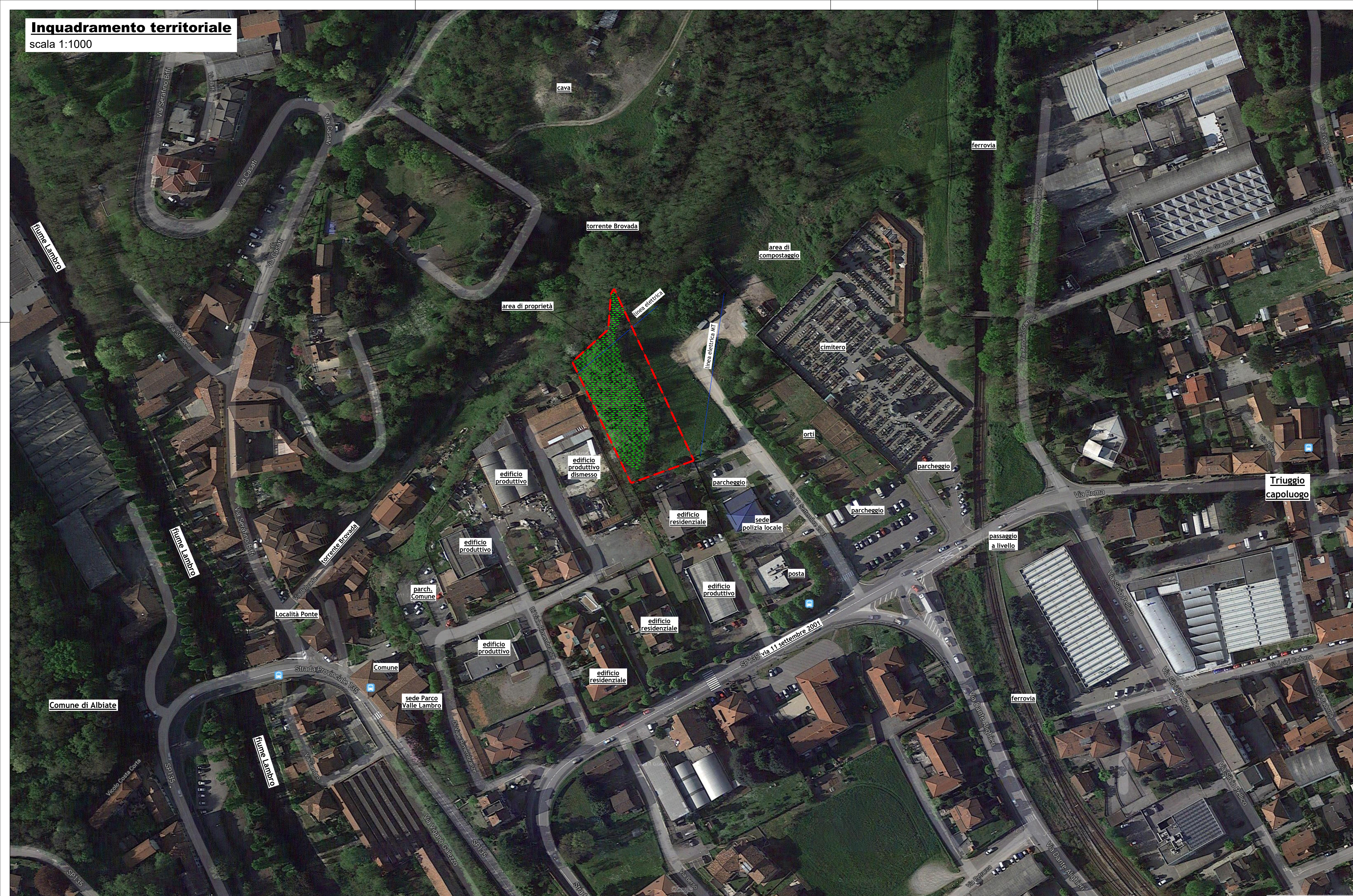

SPAZIO PER COMUNE E/O ENTI :

PROPRIETA' : _____ PROGETTISTA: _____

Studio tecnico associato di ingegneria e architettura
 Via San Gottardo, 91 - 20900 - Monza (Mb) tel. : 039 / 388249 - 039 / 320292 - fax : 039 / 368797 - e-mail: info@edidata.eu

COMMITTENTE: Il Borgo iniziative immobiliari s.r.l._ vicolo Bellani, 1 - 20900 Monza

OGGETTO: Comune di Triuggio - Piano attuativo P1 in via 11 Settembre 2001

TAVOLA: Planimetria di inquadramento territoriale

Data: 30 Maggio 2017	Note:	Agg.:	Note:	Tavola
Agg.: Dicembre 2017	Note:	Agg.:	Note:	1
Agg.:	Note:	Agg.:	Note:	
Agg.:	Note:	Agg.:	Note:	